



Медико-экономическая платформа
«МедСофтЛаб»

[О программном комплексе](#)

[О компании](#)

[Контакты](#)

ПРОГРАММНЫЙ КОМПЛЕКС

АВТОМАТИЗИРОВАННОЕ РАБОЧЕЕ МЕСТО РЕГИСТРАТОРА

Эффективное управление
взаимоотношениями с пациентами

www.medsoftlab.ru

+7 926 571-65-19 - Руководитель Лаборатории, к.э.н. Владислав Зотов

О программном комплексе

Позволяет автоматизировать оказание платных медицинских услуг на всех этапах

Первичная регистрация пациентов в учреждении

Оформление договоров на оказание услуг

Проведения оплаты

Формирование аналитической отчётности

- Автоматизированный расчёт размера персональных стимулирующих выплат исполнителям и руководителям
- Интеграция с Парус
- Передача данных в ЕГИСЗ
- Отправка уведомлений по WhatsApp

Основные процессы и области автоматизации

- .01** Работа с картотекой пациентов и ведение медицинских карт (025/у, 043/у и другие)
- .02** Ведение договоров с пациентами на оказанием платных медицинских и иных услуг
- .03** Управление расписанием специалистов и записями на приём
- .04** Проведение освидетельствований с формированием заключений и выдачей справок, в том числе в рамках Единого окна
- .05** Работа с документами пациента – счета, акты, квитанции, направления, заявления, анкеты, информированные согласия и другие
- .06** Проведение медицинских осмотров по Приказу 29н и иным отраслевым приказам (428, 1144н и др.)
- .07** Ведение договоров с организациями и страховыми компаниями
- .08** Управление рекламными акциями через скидочные купоны, СМС и мессенджеры
- .09** Управление задачами для регистраторов
- .10** Проведение оплаты услуг в любой форме – наличные, банковская карта, через банк, терминал, по QR-коду и прочие

Автоматизация платных медицинских услуг в более 200 клиниках России

Стационары и больницы

Москва

ГБУЗ «Госпиталь ветеранов
войн № 2 ДЗМ»
ГБУЗ «ИКБ №2 ДЗМ»
ГБУЗ «ПКБ № 4 ДЗМ»

Московская область

ГБУЗ МО «Видновская КБ»
ГБУЗ МО «Балашихинская
областная больница»

Калининградская область

ГБУЗ КО «Мамоновская ГБ»

Республика Дагестан

ГБУ РД «ГКБ»

Государственные поликлиники

Москва

ГБУЗ «ГП № 3 ДЗМ»
ГБУЗ «ГП № 5 ДЗМ»
ГБУЗ «ГП № 23 ДЗМ»
ГБУЗ «ГП № 36 ДЗМ»
ГБУЗ «ГП № 68 ДЗМ»
ГБУЗ «ГП № 109 ДЗМ»
ГБУЗ «ГП № 115 ДЗМ»
ГБУЗ «ГП № 180 ДЗМ»
ГБУЗ «ГП № 219 ДЗМ»
ГБУЗ «ДЦ №3 ДЗМ»
ГБУЗ «КДП №121 ДЗМ»
ГБУЗ «КДЦ № 6 ДЗМ»
ГБУЗ МНПЦ НАРКОЛОГИИ
ДЗМ

Нижний Новгород

МЧУ «МСЧ завода "Сокол»

Частные поликлиники и медицинские центры

Томская область

ООО «Медицинский центр
ЛЕТО»

Санкт-Петербург

ООО «МедЭксперт»
ООО «МЦ «МСЧ-24»

Стоматологические клиники

Москва

ГАУЗ «СП № 5 ДЗМ»
ГАУЗ «СП № 19 ДЗМ»
ГАУЗ «СП № 53 ДЗМ»
ГБУЗ «ДСП № 43 ДЗМ»
ГБУЗ «ДСП № 44 ДЗМ»

Иркутская область

ОГБУЗ «Ангарская городская
детская стоматологическая
поликлиника»

Программный комплекс решает проблемы



Очередей

Ускоряет процесс оформления пациентов и формирования пакета документов за счёт:

- простого и эргономичного интерфейса, снижающего риск ошибок ввода
- оптимизированного процесса ввода данных и пакетной печати документов
- применения «непубличных» справочников, ускоряющих ввод данных
- использования **сканера паспортов** для документов граждан РФ и иностранцев
- комплексной автоматизации процессов на основе опыта работы с крупными государственными организациями



Сбора и консолидации отчётности

Автоматизирует всю филиальную сеть

(стоимость проекта автоматизации не зависит от количества филиалов и рабочих мест)



Нехватки кадров и ИТ-ресурсов

Поставляется как комплексный продукт включающий:

- программное обеспечение
- пуско-наладочные работы
- информационно-техническое сопровождение на весь период
- защищённые серверные (программные и аппаратные) мощности на территории РФ



Наличия печатей

Поддерживает подписание документов электронной цифровой подписью



Внесения данных в Парус

Позволяет автоматизировать перенос данных в Парус СКУУ ЦБ Бюджетный учёт

Ведение медицинской карты пациентов

Программный комплекс позволяет проводить регистрацию пациентов с внесением

- ✓ признаков пациента (VIP, Почётный донор, «Скандальный» пациент и др.)
- ✓ персональной информации (ФИО пациента, пол, дата рождения, СНИЛС, документ, удостоверяющий личность, адреса регистрации и фактического проживания на основе федерального классификатора адресов России и др.)
- ✓ данные о представителях (для несовершеннолетних или недееспособных)
- ✓ льготной категории пациента (на основании документа)
- ✓ месте работы (организация, позиция), «направителе» пациента и прочих

Данные о пациенте

Дата создания: 20.02.2023 Пациент VIP Почётный донор
 Изменить номер карты 10000-01-01 Любимый Скандальный

Статус карты: Не заведена

Фамилия: Иванов Имя: Иван
Отчество: Иванович Пол: мужской

Дата рождения: 20.01.1992 Возраст: 31 СНИЛС: 000-000-000 00

Документ, удостоверяющий личность

Вид: Паспорт иностранца Гражданство: УЗБЕКИСТАН
Серия: F00 Номер: 0000000 Дата выдачи: 22.11.2021

Медицинская документация
Форма № 025/у-04
утверждена приказом Минздрава России
от 22 ноября 2004 года № 255

Код ОГРН 1 0 2 7 7 3 9 2 6 9 9 1 0

ОПЛАЧЕНО

МЕДИЦИНСКАЯ КАРТА АМБУЛАТОРНОГО БОЛЬНОГО № 10000-01-01

1. Страховая медицинская организация _____
2. Номер страхового полиса ОМС _____
3. Код льготы _____

4. СНИЛС 000-000-000 00

5. Фамилия Иванов 6. Имя Иван 7. Отчество Иванович
8. Пол: М 9. Дата рождения 20.01.1992 (31)
(число, месяц, год) (возраст)

10. Адрес постоянного места жительства: Москва г, Гурьевский проезд, д. 1, корп.(стр.) 1, кв 1
11. Адрес регистрации по месту пребывания: Москва г, Гурьевский проезд, д. 1, корп.(стр.) 1, кв 1

12. Телефон мобильный +7(000)000-00-00 домашний _____ служебный _____

13. Документ, удостоверяющий личность: Паспорт иностранца F00 0000000

14. Документ, удостоверяющий право на льготное обеспечение (наименование, №, серия, дата, кем выдан) _____

15. Инвалидность _____

16. Место работы _____
(наименование и характер производства)
профессия _____, должность _____, иждивенец _____

Сканирование документов пациентов

Программный комплекс позволяет

✓ подключить сканер паспортов и автоматически за **3 секунды** заполнять реквизиты карты пациента:

- ФИО пациента
- Дата рождения
- Гражданство (по справочнику)
- Пол (по справочнику)
- Вид документа (по справочнику)
- Дата выдачи документа
- Серия и номер документа
- Наименование органа, выдавшего документ
- Код органа, выдавшего документ
- Адрес регистрации пациента



Прейскурант пациента

Программный комплекс позволяет регистратору быстро посмотреть индивидуальный прейскурант

- ✓ с учётом возможных скидок на все или некоторые услуги согласно льготной категории пациента
- ✓ с учётом иных условий оказания услуг по страховой программе в рамках ДМС

Прикрепление		
Программа:	<input type="text" value="Амб. взрослые ПНД в пределах МКАД"/>	Цена: <input type="text" value="0,00 Р"/>
Начало действия:	01.03.2023	Окончание: 30.11.2023
Тип:	Договор со страховой компанией	
Льготы		
Категория:	<input type="text"/>	Скидка: <input type="text"/>
Код	Полное наименование услуги	Цена
01.01.03.	Прием врача-терапевта лечебно-диагностический, первичный, амбулаторный	1 000,00 Р
01.01.04.	Прием врача-терапевта лечебно-диагностический, повторный, амбулаторный	700,00 Р
01.01.05.	Прием врача общей практики (семейного врача) лечебно-диагностический, первичный, амбулаторный	1 000,00 Р
01.01.06.	Прием врача общей практики (семейного врача) лечебно-диагностический, повторный, амбулаторный	700,00 Р
01.01.07.	Прием врача-профпатолога, первичный, амбулаторный	1 000,00 Р
01.01.08.	Прием врача-профпатолога, повторный, амбулаторный	700,00 Р
01.01.09.	Прием врача-кардиолога лечебно-диагностический, первичный, амбулаторный	1 000,00 Р
01.01.10.	Прием врача-кардиолога лечебно-диагностический, повторный, амбулаторный	700,00 Р
01.01.11.	Прием врача-гастроэнтеролога лечебно-диагностический, первичный, амбулаторный	1 000,00 Р
01.01.12.	Прием врача-гастроэнтеролога лечебно-диагностический, повторный, амбулаторный	700,00 Р
01.01.13.	Прием врача-эндокринолога лечебно-диагностический, первичный, амбулаторный	1 000,00 Р
01.01.14.	Прием врача-эндокринолога лечебно-диагностический, повторный, амбулаторный	700,00 Р
01.01.15.	Прием врача-инфекциониста лечебно-диагностический, первичный, амбулаторный	1 000,00 Р
01.01.16.	Прием врача-инфекциониста лечебно-диагностический, повторный, амбулаторный	700,00 Р
01.01.17.	Прием врача-хирурга лечебно-диагностический, первичный, амбулаторный	1 000,00 Р
01.01.18.	Прием врача-хирурга лечебно-диагностический, повторный, амбулаторный	700,00 Р

Запись на приём к врачам

Программный комплекс позволяет

- ✓ управлять записями (добавлять, удалять, изменять, переносить, менять статус) в удобном, эргономичном интерфейсе, привычном для регистраторов в рамках работы по ОМС
- ✓ записывать пациентов на приём к врачам с учётом графика работы специалистов
- ✓ отображать список перспективных записей и ретроспективных посещений специалистов для текущего пациента с возможностью экспорта/печати списка, а также формирования Талона на приём по форме установленного образца
- ✓ отправлять пациенту по Whatsapp уведомление о записи на приём

Сб. 25 фев., Каб. 4 ФИО специалиста 15:30-20:00	Вс. 26 фев., Каб. 5 ФИО специалиста 09:00-15:00, 15:30-20:00	Вс. 26 фев., Каб. 4 ФИО специалиста 09:00-15:00, 15:30-20:00	Пн. 27 фев., Каб. 4 ФИО специалиста 08:30-13:00
15:30 - 15:45	09:00 - 10:00 → скол зуба (07012) ФИО пациента возраст: 12 тел: +7(000)000-00-00	09:00 - 09:30	08:30 - 09:00 → чистка (24024) ФИО пациента
15:45 - 16:00	10:00 - 11:00 → кариес (13279) ФИО пациента возраст: 17 тел: +7(000)000-00-00	09:30 - 10:15 → кариес (Нет) ФИО пациента возраст: 7 тел: +7(000)000-00-00	09:00 - 09:30 → чистка (Нет) ФИО пациента возраст: 11 тел: +7(000)000-00-00
16:00 - 17:00 → кариес (Нет) ФИО пациента возраст: 15 тел: +7(000)000-00-00	11:00 - 12:00 → кариес	10:15 - 11:00 → кариес (22580) ФИО пациента возраст: 9 тел: +7(000)000-00-00	09:30 - 10:00 → чистка (08348) ФИО пациента
17:00 - 17:15		11:00 - 11:45 → кариес	10:00 - 10:45 → кариес (25075) ФИО пациента возраст: 6 тел:
17:15 - 17:30			
17:30 - 17:45			
17:45 - 18:00			
18:00 - 18:45 → кариес (24332) ФИО пациента возраст: 6 тел: +7(000)000-00-00			

Министерство здравоохранения и социального развития Российской Федерации		Медицинская документация форма № 025-12/у	
(наименование медицинского учреждения)		утверждена приказом Минздрава России от 22 ноября 2004 года № 255	
(адрес)			
Код ОГРН 1 0 2 7 7 3 9 1 6 2 0 1 0			
ТАЛОН АМБУЛАТОРНОГО ПАЦИЕНТА			
№ медицинской карты		Нет	Дата 16.03.2023
1. Код категории льготы	<input type="text"/>	2. Номер страхового полиса ОМС	<input type="text"/>
		3. СНИЛС	<input type="text"/>
4. Пациент: код ¹	<input type="text"/>	ф. и. о.	<input type="text"/>
5. Пол: ² 2	1 — муж.; 2 — жен.;	6. Дата рождения	31.12.2014
7. Документ, удостоверяющий личность (название, серия и номер): ³ Паспорт гражданина РФ			
8. Адрес регистрации по месту жительства: ⁴			
9. Житель: ⁵ 1 — город; 2 — село			
10. Социальный статус, в т.ч. занятость: 1. — дошкольник; 1.1. — организован; 1.2. — неорганизован; 2. — учащийся; 3. — работающий; 4. — неработающий; 5. — пенсионер; 6. — военнослужащий; код <input type="text"/> 7. — член семьи военнослужащего; 8. — без определенного места жительства			
11. Инвалидность: 1 — I гр., 2 — II гр., 3 — III гр., 4 — установлена впервые в жизни; 5 — степень инвалидности <input type="text"/> 6. — ребенок-инвалид; 7. — инвалид с детства; 8. — снята			
12. Специалист: код	0000	ф. и. о.	<input type="text"/>
13. Специалист: код ²	<input type="text"/>	ф. и. о.	<input type="text"/>
14. Вид оплаты: 1 — ОМС; 2 — бюджет; 3 — платные услуги, в т.ч. ДМС; 5 — другое			

Задачи и напоминания

Программный комплекс позволяет

✓ управлять взаимоотношениями с пациентами через механизмы напоминаний, уведомлений, постановки задач для регистраторов, ответственных за привлечение и сопровождение пациентов во время и после лечения

✓ вместе с управленческой отчётностью, формирующей выборки из картотеки пациентов по требуемым критериям, механизмы позволяет повысить:

- качество работы регистраторов
- удовлетворённость и лояльность пациентов
- эффективность кросс- и повторных продаж услуг
- эффективность контроля качества оказания медицинской помощи

Срок исполнения	Исполнитель	Описание задачи	Пациент
27.11.2019	ФИО исполнителя	Напомнить пациенту о записи на приём: четверг, 28 ноября 2019, 08:30, врач:	ФИО пациента 13, тел
26.11.2019	ФИО исполнителя	Напомнить пациенту о записи на приём: среда, 27 ноября 2019, 13:00, врач: Цай Ю.В.	ФИО пациента тел.: возраст: 14,
25.11.2019	ФИО исполнителя	Напомнить пациенту о записи на приём: вторник, 26	возраст: 8,
25.11.2019	ФИО исполнителя	Напомнить пациенту о записи на приём: вторник, 26	возраст: 2,
25.11.2019	ФИО исполнителя	Напомнить пациенту о записи на приём: вторник, 26	возраст: 39,
25.11.2019	ФИО исполнителя	Напомнить пациенту о записи на приём: вторник, 26	возраст: 9,
25.11.2019	ФИО исполнителя	Напомнить пациенту о записи на приём: вторник, 26	возраст: 12,
24.11.2019	ФИО исполнителя	Напомнить пациенту о записи на приём	ст
24.11.2019	ФИО исполнителя	Напомнить пациенту о записи на приём	ст
23.11.2019	ФИО исполнителя	Напомнить пациенту о записи на приём	ас

ввод и редактирование задачи

Реквизиты задачи

ФИО пациента: _____ Заполнить из шаблона: Напомнить

Постановщик: _____

Срок исполнения: 25 февраля 2023 г.

Исполнитель: _____

Описание задачи: Напомнить пациенту о записи на приём

<СОХРАНИТЬ> текущие данные **<ЗАКРЫТЬ>** без сохранения

! в совокупности приводит к росту выручки организации и размера стимулирующего фонда персонала

Заключение договора

Программный комплекс позволяет

- ✓ создавать для пациентов договоры разных видов (амбулаторные, стационарные, на вакцинацию, ДМС, социально-правовые услуги, занятия на воде, для «единого окна» и т.д.) с индивидуальным содержанием и комплектом сопутствующих документов
- ✓ работать с двухсторонними (пациент/представитель + исполнитель) и многосторонними договорами (пациент/представитель + платательщик + исполнитель)

Договор № 12594-06-20
на оказание платных медицинских услуг
с законными представителями несовершеннолетних или недееспособных граждан
г. Москва 15 июня 2020 г.

Государственное бюджетное учреждение здравоохранения г. Москвы "Детская стоматологическая поликлиника № 43 Департамента здравоохранения города Москвы", действующее на основании лицензии на осуществление медицинской деятельности Л041-01137-77/00319983 от 29.03.2019, выданной Департаментом здравоохранения города Москвы, именуемое в дальнейшем «Исполнитель», в лице главного врача действующей на основании Устава, с одной стороны, и в дальнейшем «Заказчик», являющегося законным представителем (мать, отец, усыновитель, опекун, попечитель) ребенка или лица, признанного не дееспособным (дата рождения: 08.07.2014) в дальнейшем «Пациент» и действующего на основании документа, подтверждающего право представлять интересы Пациента Паспорт гражданина РФ _____, выдан: _____, с другой стороны, именуемые вместе и по отдельности «Стороны», заключили настоящий договор (далее – Договор) о нижеследующем:

1. Предмет договора

1.1. По настоящему Договору Исполнитель обязуется оказать Пациенту платные медицинские услуги (далее по тексту – ПМУ) по первичной доврачебной медико-санитарной помощи в амбулаторных условиях: рентгенологии, сестринскому делу, стоматологии, стоматологии ортопедической; по оказанию первичной специализированной медико-санитарной помощи в амбулаторных условиях по: ортодонтии, стоматологии детской, стоматологии общей практики, стоматологии ортопедической, стоматологии терапевтической, стоматологии хирургической согласно перечню видов

услуг, в соответствии с предварительным заказчиком обязуется их оплатить, согласно объему указанном в Дополнительных

специализированными специалистами и на основании в соответствии с требованиями действующего

в письменной форме: оказание медицинской помощи без взимания платы от граждан медицинской помощи и оказания помощи г. Москвы;

сведения: в ПМУ; медицинские услуги, в том числе

оказываемыми услугами и подлежащими оплате.

Заставил его о том, что несоблюдение сроков оказания ПМУ, в том числе назначенного срока, в том числе невозможность ее завершения в срок

добровольно соглашается на оказание ему платных медицинских услуг, оформлением информированного согласия на оказание платных медицинских услуг в доступной форме полной информации о целях, методах оказания медицинской помощи, связанном с высоким риском, возможных вариантах медицинского вмешательства, о его последствиях, а также о предполагаемых результатах оказания медицинской помощи.

Согласие пациента (законного представителя пациента) на обработку персональных данных

Я, _____, проживающий по адресу: _____
Паспорт гражданина РФ _____

_____ являюсь законным представителем (мать, отец, усыновитель, опекун, попечитель) пациента (ребенка или гражданина, признанного недееспособным): _____ (дата рождения: 08.07.2014), в соответствии с требованиями статьи 9 Федерального закона от 27.07.2006 № 152-ФЗ «О персональных данных», действуя свободно, своей волей, в своих интересах (лица, законным представителем которого я являюсь), понимая значение своих действий, даю свое согласие медицинской организации: Государственное бюджетное учреждение здравоохранения города Москвы «Детская стоматологическая поликлиника № 43 Департамента здравоохранения города Москвы», расположенной по адресу: г. Москва, ул. Днепропетровская, 33Б (далее – Оператор), на обработку моих (лица, законным представителем которого я являюсь) персональных данных, включающих: фамилию, имя, отчество (последнее – при наличии), пол, дату рождения, место рождения, гражданство, данные документа, удостоверяющего личность, номера телефонов для связи, адрес электронной почты (при наличии), место жительства, место регистрации, дату регистрации, место работы (учебы) (наименование организации (учебного учреждения), адрес, занимаемая должность, и т.д.), идентификационный номер налогоплательщика, номер полиса добровольного медицинского страхования (наименование страховой компании), в том числе даю согласие на обработку специальной категории персональных данных: данных об оказании медицинских услуг, о состоянии здоровья и диагнозе, заболеваниях, случаях обращения за медицинской помощью и иных сведений, полученных в результате медицинских исследований.

Указанные персональные данные предоставляю для обработки в следующих целях:
- в медико-профилактических целях, в целях установления медицинского диагноза и оказания медицинских услуг при условии, что их обработка осуществляется лицом, профессионально занимающимся медицинской деятельностью и обязанным сохранять врачебную тайну;

в доступной форме полной информации о целях, методах оказания медицинской помощи, связанном с высоким риском, возможных вариантах медицинского вмешательства, о его последствиях, а также о предполагаемых результатах оказания медицинской помощи.

Настройка договора

Программный комплекс позволяет

- ✓ настраивать для каждого договора его вид (определяет шаблон договора, применяемый при печати)
- ✓ настраивать индивидуальный прејскурант (поддерживается произвольное количество прејскурантов)
- ✓ указывать представителя пациента (будет фигурировать как сторона договора)
- ✓ для стационарных договоров вносить дополнительную информацию о госпитализации (период госпитализации, отделение, диагноз при поступлении)

Реквизиты Госпитализация

Изменить номер 12594-06-20

Дата договора: 15 июня 2020 г.

Дата окончания: 25 февраля 2023 г.

Вид: Типовой договор

Представитель: Самедов Машди Закир Ог

Согласие на платные услуги

Прејскурант: Основной прејскурант

Прикрепленные к договору счета

Номер	Дата
12594-06-20/7	25.02.2023
12594-06-20/6	22.02.2023
12594-06-20/5	07.02.2023
12594-06-20/4	20.10.2022
12594-06-20/3	24.05.2021
12594-06-20/2	30.09.2020
12594-06-20/1	15.06.2020

Дополнительно Услуги

Текущий счет № 12594-06-20/7 от 25.02.2023 Статус: Оплачен

Согласие на медицинское вмешательство Врач:

Код: Полное наименование: Кол-во: СК%:

Прикрепленные к счёту услуги

Код	Полное наименование	Цена	Кол-во	СК%	Сумма	Статус
<input type="checkbox"/> C-2.8	Приём повторный врача-стоматолога детского	300,00 Р	1	0	300,00 Р	Оплачена
<input type="checkbox"/> C-64	Установка оптрагейта	500,00 Р	1	0	500,00 Р	Оплачена
<input type="checkbox"/> C-65	Изготовление силиконового ключа	800,00 Р	1	0	800,00 Р	Оплачена
<input type="checkbox"/> A-1	Аппликационная анестезия	150,00 Р	1	0	150,00 Р	Оплачена
<input type="checkbox"/> A-3	Инфильтрационная анестезия	600,00 Р	1	0	600,00 Р	Оплачена
<input type="checkbox"/> C-72	Прокладка из стеклоиномерного цемента	500,00 Р	1	0	500,00 Р	Оплачена
<input type="checkbox"/> C-40.1	Восстановление зуба пломбой с нарушением контактного пункта II, III класс по Блеку с использованием материалов из фотополимеров. Постоянный зуб	3 600,00 Р	2	0	7 200,00 Р	Оплачена

Выбрать все Всего услуг: 13 на сумму 11 150,00 Р Скидка по акции 0,00 Р Итоговая сумма по счёту 11 150,00 Р

Исполнители по услуге

Код	ФИО	Роль исполнителя
000	ФИО исполнителя	М/С
000	ФИО исполнителя	М/С

Копировать на выбранные услуги Копировать на все услуги

Управление договором

В интерфейсе программного комплекса отображаются

✓ все заключённые с пациентом договоры, включая информацию о них:

- номер
- дата и время создания
- вид договора
- статус по оплате (оплачен, не оплачен, частично оплачен)
- стоимость назначенных, оказанных и оплаченных услуг в рамках договора
- статус договора по сроку действия (открыт/закрыт)

✓ в нижней части интерфейса представлена детальная информация по услугам, связанным с выбранным договором — перечень услуг, дата оказания, цена, количество и стоимость по каждой позиции, а также статус оплаты услуги (оплачена/не оплачена)

+ <СОЗДАТЬ> новый договор ✎ <ИЗМЕНИТЬ> договор ⚙ Управление договором 🖨 <РАСПЕЧАТАТЬ> договор							
Номер договора	Дата и время	Вид	Статус оплаты	Назначено	Оказано	Оплачено	Статус
12594-06-20	15.06.2020 11:06	Типовой договор	Оплачен	21 800,00 Р	21 800,00 Р	21 800,00 Р	Открыт
2018-24463	10.09.2018 11:58	Типовой договор	Оплачен	450,00 Р	450,00 Р	450,00 Р	Открыт

Прикрепленные к договору услуги						
Код	Полное наименование	Дата оказания	Цена	Кол-во	Сумма	Статус
A-2	Аппликационная анестезия	15.06.2020	50,00 Р	1	50,00 Р	Оплачена
A-4	Сочетанная анестезия	15.06.2020	500,00 Р	1	500,00 Р	Оплачена
A-2	Аппликационная анестезия	30.09.2020	50,00 Р	1	50,00 Р	Оплачена
A-4	Сочетанная анестезия	30.09.2020	500,00 Р	1	500,00 Р	Оплачена
A2	Аппликационная анестезия	24.05.2021	100,00 Р	1	100,00 Р	Оплачена
A3	Инфильтрационная анестезия	24.05.2021	500,00 Р	1	500,00 Р	Оплачена
A-1	Аппликационная анестезия	20.10.2022	100,00 Р	1	100,00 Р	Оплачена
A-3	Инфильтрационная анестезия	20.10.2022	600,00 Р	1	600,00 Р	Оплачена
X-2.2	Прием повторный врача-стоматолога-хирурга (при выполнении медицинских манипуляций: снятие швов или проведени анестезии в целях дальнейшего терапевтического лечения)	07.02.2023	50,00 Р	1	50,00 Р	Оплачена

Настройка счёта

Программный комплекс позволяет

- ✓ сформировать счёт, наполнив его услугами
- ✓ указать для каждого вида услуг:
 - количество услуг
 - % скидки
 - список исполнителей (несколько на каждую услугу)
 - роль, с которой каждый исполнитель участвовал при оказании услуги
- ✓ настроить:
 - источник оплаты счёта (пациент, полис ДМС, гарантийное письмо, организация)
 - вид оплаты
 - условия оказания
 - связь с рекламными кампаниями (скидочными акциями, рассылками)
 - место проведения оплаты (филиал)

Текущий счёт № 133318-22-02-23/1 от 22.02.2023 Статус: Оплачен

Согласие на медицинское вмешательство Врач:

Код: Полное наименование: Кол-во: СК%:

Прикрепленные к счёту услуги

	Код	Полное наименование	Цена	Кол-во	СК%	Сумма	Статус
<input type="checkbox"/>	01.20.38.	Ультразвуковое исследование молочных желез и регионарных лимфоузлов	1 500,00 Р	1	0	1 500,00 Р	Оплачена
<input type="checkbox"/>	01.20.35.	Ультразвуковое исследование органов малого таза (у женщин) вагинальным датчиком	1 300,00 Р	1	0	1 300,00 Р	Оплачена
<input type="checkbox"/>	01.20.18.	Ультразвуковое исследование щитовидной железы	1 200,00 Р	1	0	1 200,00 Р	Оплачена

Всего услуг **3** на сумму **4 000,00 Р** Скидка по акции **0,00 Р** Итоговая сумма по счёту **4 000,00 Р**

Исполнители по услуге

Код	ФИО исполнителя	Роль исполнителя
000	Иванова Анна Геннадьевна	Основной специалист

- регистратора (создателя счёта)
- график платежей (для оплаты в рассрочку)
- список направителей по счёту для построения системы стимулирования за кросс-продажи внутри организации
- признак авансирования

Стационарное лечение

Программный комплекс позволяет

✓ управлять услугами в рамках стационарного лечения, устанавливая для каждой позиции:

- фактическую дату оказания
- список исполнителей
- диагнозы

Прикрепленные к счёту услуги					
Выбрано	Код	Полное наименование	Кол-во	Дата оказания	Статус
<input type="checkbox"/>	6301	Организация индивидуального поста младшего медицинского персонала при пребывании (размещении) пациента в трёхместной палате отделения наркологии круглосуточного стационара, (за 1 койко/день за 1 пациента)	1	26.02.2023	Оказана
<input type="checkbox"/>	6301	Организация индивидуального поста младшего медицинского персонала при пребывании (размещении) пациента в трёхместной палате отделения наркологии круглосуточного стационара, (за 1 койко/день за 1 пациента)	1	27.02.2023	Оказана
<input type="checkbox"/>	6301	Организация индивидуального поста младшего медицинского персонала при пребывании (размещении) пациента в трёхместной палате отделения наркологии круглосуточного стационара, (за 1 койко/день за 1 пациента)	1	28.02.2023	Оказана
<input type="checkbox"/>	6301	Организация индивидуального поста младшего медицинского персонала при пребывании (размещении) пациента в трёхместной палате отделения наркологии круглосуточного стационара, (за 1 койко/день за 1 пациента)	1	01.03.2023	Назначена
<input type="checkbox"/>	6301	Организация индивидуального поста младшего медицинского персонала при пребывании (размещении) пациента в трёхместной палате отделения наркологии круглосуточного стационара, (за 1 койко/день за 1 пациента)	1	02.03.2023	Назначена

Выбрать все Для выделенных: Установить период оказания 27.02.2023 Услуга оказана Выдать справку Указать диагноз

Исполнители по услуге	
Роль исполнителя	ФИО
Отделение круглосуточного стационара	ФИО исполнителя (должность) – филиал (подразделение)

Управление счётом

Программный комплекс позволяет

- ✓ управлять оплатой счетов по различным источникам
- ✓ отображать детальную информацию по услугам, включённым в счёт:
 - код и наименование
 - дата оказания
 - Цена
 - количество
 - стоимость
 - статус оплаты (оплачена, не оплачена, возврат)
- ✓ отображать детальную информацию по счёту:
 - номер счёта
 - дата создания счёта
 - статус (оплачен, не оплачен, частично оплачен)
 - вид оплаты (карта, наличные, через банк, онлайн)
 - дата оплаты
 - общая стоимость назначенных услуг в счёте
 - стоимость оказанных услуг
 - стоимость оплаченных услуг
 - филиал регистрации счёта

Номер счета	Дата счета	Статус	Вид оплаты	Дата оплаты	Сумма по счету	Оказано	Оплачено	Филиал
133329-22-02-23/ 579	22.02.2023 18:58	Оплачен	Картой	22.02.2023	300,00 Р	300,00 Р	300,00 Р	Филиал № 6
	23.01.2018 8:45	Оплачен	Через банк	23.01.2018	1 000,00 Р	1 000,00 Р	1 000,00 Р	Филиал № 2

Прикрепленные к счёту услуги

Код	Полное наименование	Дата оказания	Цена	Кол-во	Сумма	Статус
01.37.04.	Медицинская справка в бассейн (без анализов)	22.02.2023	300,00 Р	1	300,00 Р	Оплачена

Закрывающие документы

Программный комплекс позволяет

✓ печатать на основе счёта формы закрывающих и сопутствующих документов:

- счёт для пациента
- акт об оказанных услугах
- квитанция для оплаты через терминал со штрих или QR-кодом
- квитанции для оплаты через банк по форме ПД-4 с QR-кодом
- направления к специалистам с указанием ФИО и кабинетов
- заявление на возврат денежных средств

QR-код

линия отреза

Звешение

Департамент финансов города Москвы (ГБУЗ ДЦ № 3 ДЗМ, и/с 2605442000900231) **Форма № ПД-4**
(наименование получателя платежа)

7721033735 0322464345000007300
(ИНН получателя платежа) (номер счета получателя платежа)

ГУ Банка России по ЦФО/УФК по г. Москве г. Москва БУК 004525988
(наименование банка получателя платежа) (БИК)

Номер кар. сч. банка получателя платежа 40102810545370000003
(номер лицевого счета (КОД) плательщика)

Оплата по счёту № 133329-22-02-23/1
(наименование платежа) (номер лицевого счета (КОД) плательщика)

Ф.И.О. плательщика: _____
Адрес плательщика: _____
Сумма платежа: 300,00 руб. Сумма платы за услуги: _____ руб. _____ коп.
Итого _____ руб. _____ коп. 27 февраля 2023 г.
С условиями приема указанной в платёжном документе суммы, в т.ч. с суммой комиссионной платы за услуги банка

442000900231
0007300
(номер счета получателя платежа)
004525988
70000003
(БИК)
(номер лицевого счета (КОД) плательщика)
льщик
, кв. 12
_____ руб. _____ коп.
27 февраля 2023 г.
плати за услуги банка

линия отреза

Акт № 133329-22-02-23/1
сдачи-приемки оказанных медицинских услуг
к договору об оказании платных медицинских услуг
от 22 февраля 2023 г. № 133329-22-02-23

г. Москва 22 февраля 2023 г.

Государственное бюджетное учреждение здравоохранения «Диагностический центр № 3 Департамента здравоохранения города Москвы» (лицензия на осуществление медицинской деятельности от «18» февраля 2020 г. № ЛО41-01137-77/00368124), именуемое в дальнейшем «Исполнитель», в лице администратора _____, действующего на основании доверенности от 29.12.2021 г. № _____, с одной стороны, и _____, именуемый(ая) в дальнейшем «Потребитель», с другой стороны, заключили настоящий Акт сдачи-приемки медицинских услуг от 22 февраля 2023 г. № 133329-22-02-23/1, в котором:

ЛИСТ ЗАКАЗА № 133329-22-02-23/1
на оказание платных медицинских услуг в рамках договора об оказании платных медицинских услуг от 22 февраля 2023 г. № 133329-22-02-23

г. Москва 22 февраля 2023 г.

№ п/п	Наименование услуги	Цена	Кол-во	Сумма
1	Медицинская справка в бассейн (без анализов)	300,00 руб.	1	300,00 руб.

Всего наименований 1 на сумму 300,00 руб.
(Триста рублей 00 копеек)

(заполняется в соответствии с действующим Прейскурантом)

Подписи сторон

От Исполнителя: _____ От Потребителя: _____

Оказание платных услуг – оплата услуг

Программный комплекс позволяет

- ✓ подключать фискальный регистратор, денежный ящик и POS-терминал
- ✓ через «Автоматизированное рабочее место кассира» проводить оплату счетов в любой удобной для пациента форме в полном соответствии с требованиями федерального законодательства и полностью исключая повторный ввод данных

Актуальные требования к фискальным данным вводят среди обязательных реквизитов наименование услуг, их количество и стоимость

Налоговые органы требуют, чтобы в чеках на оплату медицинских услуг присутствовали коды по номенклатуре, то есть соответствующие приказу Минздрава от 13.10.2017 № 804н.

- наличными
- через банк
- терминал оплаты
- в безналичной форме
- через мобильный банк-клиент

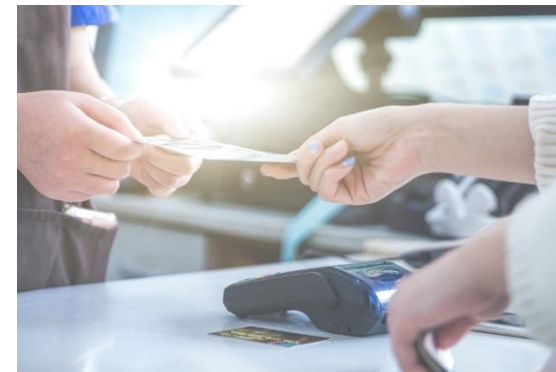

- систему быстрых платежей
- по QR-коду
- по банковской карте



Согласия и справки

Программный комплекс позволяет

- ✓ выводить на печать:
 - титульный лист медицинской карты
 - информированные добровольные согласия (ИДС) на обработку персональных данных, оказание медицинских услуг на платной основе, медицинское вмешательство, вакцинацию (в т.ч. отказ)
 - справки
 - медицинские заключения
 - заявления пациента
 - анкеты пациента
 - и прочие документы (по любым формам и шаблонам документов)

ВЫДАТЬ СПРАВКУ

Реквизиты справки

Вид: Справка № 001-гс/у на госслужбу Дата: 27 февраля 2023 г.

Выбр

Код	Справка № 001-гс/у на госслужбу
01.3	Справка № 027/у (выписка из мед. карты)
	Справка № 072/у (санаторно-курортная карта)
	Справка № 082/у для выезда за границу
	Справка № 086/у
	Справка № 989-Н на гостайну
	Справка в бассейн
	Справка для занятий спортом
	Справка о годности к управлению маломерным судном

Перечень исполнителей

Роль исполнителя	ФИО
Основной специалист	ФИО исполнителя (должность)

+ <СОЗДАТЬ> согласие <УПРАВЛЕНИЕ> документом <РАСПЕЧАТАТЬ> документ

Вид документа	Номер документа	Дата документа	Пользователь	Дата изменения
Согласие на медицинское вмешательство		22.02.2023	ФИО пользователя	22.02.2023 18:59
Согласие на оказание платных услуг		22.02.2023	ФИО пользователя	22.02.2023 18:59
Согласие на обработку персональных данных		22.02.2023	ФИО пользователя	22.02.2023 18:58
Справка в бассейн	4799-220223-1900	22.02.2023	ФИО пользователя	22.02.2023 19:00

ВВОД И РЕДАКТИРОВАНИЕ СОГЛАСИЯ

Реквизиты согласия

Вид согласия: Согласие на обработку персональных данных

Врач:

Согласие на обработку персональных данных

Согласие на получение информации по электронной почте

Согласие на получение СМС

<СОХРАНИТЬ> текущие данные <ЗАКРЫТЬ> без сохранения

Фильтровать:

Аналитика по движениям денежных средств в кассе

Программный комплекс включает мощный аналитический инструментарий и позволяет

- ✓ формировать аналитику по объёму кассовых поступлений и выбытий (возвратов) в разрезе времени, пациентов, исполнителей, форм оплаты, кассиров

Дата и время создания счета	Номер счета	ФИО пациента	Сумма по счету	Кассир	Наличными	По карте	Итого
03.02.23 08:27	130432-03-02-23/1	ФИО пациента	780,00	zyyagintseva	780,00	0,00	780,00
03.02.23 09:19	130432-03-02-23/2	ФИО пациента	900,00	zyyagintseva	900,00	0,00	900,00
03.02.23 15:59	130523-03-02-23/1	ФИО пациента	2 000,00	andreeva	0,00	2 000,00	2 000,00
03.02.23 13:03	130504-03-02-23/1	ФИО пациента	1 000,00	lukashuk	0,00	1 000,00	1 000,00
03.02.23 11:52	130494-03-02-23/1	ФИО пациента	1 000,00	zyyagintseva	0,00	1 000,00	1 000,00
03.02.23 08:31	129012-01-02-23/2	ФИО пациента	1 200,00	lukashuk	1 200,00	0,00	1 200,00
03.02.23 14:04	117363-28-11-22/2	ФИО пациента	1 140,00	zyyagintseva	1 140,00	0,00	1 140,00
03.02.23 15:03	117495-29-11-22/3	ФИО пациента	2 400,00	lukashuk	0,00	2 400,00	2 400,00
03.02.23 08:46	130438-03-02-23/1	ФИО пациента	900,00	zyyagintseva	900,00	0,00	900,00
03.02.23 12:30	130502-03-02-23/1	ФИО пациента	5 000,00	zyyagintseva	5 000,00	0,00	5 000,00
03.02.23 13:05	130502-03-02-23/3	ФИО пациента	2 000,00	zyyagintseva	2 000,00	0,00	2 000,00
03.02.23 09:22	127533-17-01-23/2	ФИО пациента	2 160,00	andreeva	0,00	2 160,00	2 160,00
03.02.23 18:49	121115-23-12-22/9	ФИО пациента	1 500,00	lukashuk	0,00	1 500,00	1 500,00
03.02.23 15:53	130522-03-02-23/1	ФИО пациента	1 200,00	zyyagintseva	0,00	1 200,00	1 200,00
03.02.23 13:43	117500-29-11-22/2	ФИО пациента	740,00	zyyagintseva	0,00	740,00	740,00
03.02.23 16:12	130524-03-02-23/1	ФИО пациента	1 000,00	zyyagintseva	0,00	1 000,00	1 000,00
03.02.23 14:24	128663-27-01-23/3	ФИО пациента	1 400,00	lukashuk	0,00	1 400,00	1 400,00

Кассовый отчёт				
Период	01.02.2023	10.02.2023		
Подпись: _____				
Дата	Выручка в наличной форме	Выручка в безналичной форме	Сумма НДС	Итого
01.02.2023	94 730,00	252 905,20	0,00	347 635,20
02.02.2023	90 820,00	204 000,00	0,00	294 820,00
03.02.2023	79 075,00	192 345,00	0,00	271 420,00
04.02.2023	1 800,00	1 600,00	0,00	3 400,00
05.02.2023	1 500,00	600,00	0,00	8 100,00
06.02.2023	109 520,00	239 118,80	0,00	348 638,80
07.02.2023	80 365,00	267 725,00	0,00	348 090,00
08.02.2023	41 345,00	170 005,00	0,00	211 350,00
09.02.2023	80 630,00	204 535,00	0,00	285 165,00
10.02.2023	92 065,00	197 900,00	0,00	289 965,00
Общий итог	671 850,00	1 736 734,00	0,00	2 408 584,00

Аналитика по количественным и финансовым показателям

Перечень основных отчётов (более 100 форм)

- ✓ Анализ структуры количественных и финансовых показателей деятельности
- ✓ Анализ динамики количественных и финансовых показателей деятельности
- ✓ Показатели работы филиалов
- ✓ Реестр пролеченных пациентов
- ✓ Реестр выставленных счетов
- ✓ Реестр заключенных договоров
- ✓ Анализ динамики по договорам
- ✓ Реестр первичных посещений
- ✓ Отчёт по иностранным гражданам
- ✓ Отчёт по выданным справкам
- ✓ Анализ работы регистраторов
- ✓ Реестр оплаченных услуг
- ✓ Реестр возвратов
- ✓ Счёт-фактура за период
- ✓ Реестр оказанных услуг
- ✓ Свод по оказанным услугам

Отчёт по иностранным гражданам			
Период	01.02.2023	10.02.2023	
Подпись:		supervisor	
Статус оплаты	(Все)		
Гражданство	Всего пациентов	Количество услуг	Сумма по услуге
АЗЕРБАЙДЖАН	1	1	800,00
АРМЕНИЯ	3	22	11 030,00
БЕЛАРУСЬ	4	9	6 540,00
ГРУЗИЯ	1	1	2 500,00
КИРГИЗИЯ	11	37	24 410,00
НИГЕРИЯ	2	3	3 200,00
	22	45	45 560,00
	23	32	34 000,00
	71	160	134 450,00

Тип услуги	Сумма по услуге	Доля в сумме	Количество услуг	Доля в общем количестве услуг
Медицинские справки	786 000,00	24,85%	285	8,57%
Ультразвуковая диагностика	579 000,00	18,31%	360	10,82%
Медицинские манипуляции	277 750,00	8,78%	357	10,73%
КДЛ 2023. Комплексы	239 260,00	7,56%	133	4,00%
Приемы специалистов	189 100,00	5,98%	195	5,86%
Рентгенодиагностика. Рентгенография	112 800,00	3,57%	123	3,70%
КДЛ 2023. Витамины	107 875,00	3,41%	80	2,41%
Эндоскопия	67 500,00	2,13%	24	0,72%
КДЛ 2023. Серологические маркеры инфекционных заболеваний (пробирка с желтой крышкой)	56 920,00	1,80%	90	2,71%
Травматология	52 900,00	1,67%	39	1,17%
КДЛ 2023. Функции щитовидной железы (пробирка с желтой крышкой)	48 280,00	1,53%	127	3,82%
Функциональная диагностика	46 900,00	1,48%	43	1,29%
КДЛ 2023. ПЦР	40 830,00	1,29%	28	0,84%
КДЛ 2023. Услуги по взятию биоматериала	40 550,00	1,28%	271	8,15%
КДЛ 2023. Тесты репродукции (пробирка с желтой крышкой)	39 160,00	1,24%	79	2,38%
КДЛ 2023. Углеводный обмен	38 090,00	1,20%	120	3,61%
КДЛ 2023. Микробиология	37 450,00	1,18%	41	1,23%
Физиотерапия	31 400,00	0,99%	94	2,83%
КДЛ 2023. Изосерология (пробирка с сиреневой крышкой)	27 930,00	0,88%	57	1,71%
Физиотерапия. Рефлексотерапия	26 400,00	0,83%	22	0,66%

Аналитика по результатам работы исполнителей

Отделение	ФИО сотрудника	Должность сотрудника	Всего пациентов	Первичных пациентов	%	Повторных пациентов	%	Выборка ПМУ	Количество посещений	Средний чек на 1 посещение	Средний чек на 1 пациента	Количество услуг	Средний чек на 1 услугу
Дневной стационар	ФИО сотрудника	Медицинская сестра процедурной	13	4	30,77%	9	69,23%	20 000,00	19	1 052,63	1 538,46	36	555,56
Дневной стационар Итого			13	4	30,77%	9	69,23 %	20 000,00	19	1 052,63	1 538,46	36	555,56
Кабинет доврачебного контроля и осмотра	ФИО сотрудника	Медицинская сестра	1	0	0,00%	1	100,00%	600,00	1	600,00	600,00	1	600,00
Кабинет доврачебного контроля и осмотра			1	0	0,00%	1	100,00%	600,00	1	600,00	600,00	1	600,00
Кабинет ультразвуковой диагностики	ФИО сотрудника	Врач ультразвуковой диагностики	42	28	66,67%	14	33,33%	91 300,00	45	2 028,89	2 173,81	54	1 690,74
		Врач ультразвуковой диагностики	36	17	47,22%	19	52,78%	72 900,00	37	1 970,27	2 025,00	41	1 778,05
		Врач ультразвуковой диагностики	10	3	30,00%	7	70,00%	25 600,00					
Отделение	Всего пациентов	Количество посещений	Количество услуг	Доля от выручки (в %% от ФОТ)									
Дневной стационар	13	19	36	20 000,00									
Кабинет доврачебного контроля и осмотра	1	1	1	173,33									
Кабинет ультразвуковой диагностики	162	168	190	329 700,00									
Клинико-диагностическая лаборатория	5	5	5	4 150,00									
Консультативно-диагностическое отделение	40	46	53	36 615,07									
Отделение кардиологии	9	10	10	8 880,00									

Перечень основных отчётов:

- ✓ Показатели работы отделений
- ✓ Анализ динамики показателей работы отделений
- ✓ Индивидуальные и коллективные показатели эффективности работы персонала
- ✓ Показатели работы персонала
- ✓ Анализ динамики показателей работы персонала

Автоматизированный расчёт стимулирующих выплат исполнителям от фактического объёма оказанных услуг

Наименование услуги	Цена услуги	Количество услуг	Сумма по услуге	Дата оказания	Сумма ФОТ, руб.	Должность сотрудника	ФИО сотрудника	Итог
Медицинское освидетельствование на наличие медицинских противопоказаний к управлению ТС кат.С, СЕ, С1, С1Е, D1, DE, D1Е, Тb, Тm (врач-терапевт, врач-офтальмолог, врач-невролог, ЭЭГ, врач-оториноларинголог)	4 200,00	1	4 200,00	01.02.2023	2 958,79	Медицинская сестра процедурной	ФИО сотрудника	192,32
						Врач-офтальмолог	ФИО сотрудника	118,35
						Врач-терапевт	ФИО сотрудника	118,35
						Врач-невролог	ФИО сотрудника	118,35
						Врач-...	ФИО сотрудника	118,35
Подбор очков коррекции зрения	550,00	1	550,00	01.02.2023	550,00	Врач-офтальмолог	ФИО сотрудника	123,75

Программный комплекс позволяет

- ✓ настраивать автоматизированный расчёт размера стимулирующих выплат исполнителям в зависимости от:
 - количества оказанных услуг за период
 - вида услуг (для каждого вида услуг на выплату персоналу настраивается доля от её стоимости по индивидуальной схеме распределения между исполнителями)
 - состава исполнителей по услуге и роли, которую каждый исполнитель выполнял при оказании услуги (например, ведущий хирург, ассистирующий и т.п.)

Отделение сотрудника	ФИО сотрудника	Должность сотрудника	Итог
Дневной стационар	ФИО сотрудника	Медицинская сестра процедурной	2 496,00
Дневной стационар Итог			2 496,00
Кабинет ультразвуковой диагностики	ФИО сотрудника	Врач ультразвуковой диагностики	5 040,00
	ФИО сотрудника	Врач ультразвуковой диагностики	36 562,50
	ФИО сотрудника	Врач ультразвуковой диагностики	8 077,50
	ФИО сотрудника	Врач ультразвуковой диагностики	30 397,50
Кабинет ультразвуковой диагностики Итог			80 077,50

Автоматизированный расчёт стимулирующих выплат исполнителям по льготному зубопротезированию (примеры форм)

Дата и время счёта	Номер счёта	ФИО пациента	№ карты пациента	Номер договора	Дата договора	Код услуги	Наименование услуги	Цена услуги	Количество услуг	Сумма по услуге	Дата оказания	Сумма ФОТ, руб.	Должность сотрудника	ФИО сотрудника	Итого
13.01.2023 13:43	7861-13-01-23/1	ФИО пациента	8784-01-23	7861-13-01-23/1	13.01.2023	28	Съемный протез с 14 зубами из пластмассы	4 486,00	1	4 486,00	02.02.2023	4 486,00	Медицинская сестра	ФИО сотрудника	134,58
13.01.2023 13:43	7861-13-01-23/1	ФИО пациента	8784-01-23	7861-13-01-23/1	13.01.2023	28	Съемный протез с 14 зубами из пластмассы	4 486,00	1	4 486,00	02.02.2023	4 486,00	Врач-стоматолог-ортопед	ФИО сотрудника	672,90
13.01.2023 13:43	7861-13-01-23/1	ФИО пациента	8784-01-23	7861-13-01-23/1	13.01.2023	28	Съемный протез с 14 зубами из пластмассы	4 486,00	1	4 486,00	02.02.2023	4 486,00	З/Т (прочий)	ФИО сотрудника	583,18
13.01.2023 13:43	7861-13-01-23/1	ФИО пациента	8784-01-23	7861-13-01-23/1	13.01.2023	44	Базис литой из хромокобальтового	2 849,00	1	2 849,00	02.02.2023	2 849,00	Медицинская сестра	ФИО сотрудника	85,38

Дата оказания	ФИО пациента	Код услуги	Количество услуг	Сумма по услуге	Старший персонал		Средний персонал		Прочий персонал		Итого З/П
					ФИО	1 175,00	ФИО	235,00	ФИО	10,00	
01.02.2023	ФИО пациента	2.4	1	600,00	ФИО сотрудника	150,00	ФИО сотрудника	30,00			180,00
01.02.2023	ФИО пациента	2.3	1	200,00	ФИО сотрудника	50,00	ФИО сотрудника	10,00			60,00
01.02.2023	ФИО пациента	4.17	1	300,00	ФИО сотрудника	75,00	ФИО сотрудника	15,00			90,00
01.02.2023	ФИО пациента	4.8	1	3600,00	ФИО сотрудника	900,00	ФИО сотрудника	180,00	ФИО сотрудника	10,00	1090,00

Автоматизированный расчёт стимулирующих выплат направителям от объёма порождённой выручки

Программный комплекс позволяет

- ✓ указывать направителей по счетам
- ✓ формировать аналитику за период по объёму и видам услуг в разрезе направителей
- ✓ автоматически рассчитывать размер стимулирующих выплат направителям от объёма принесённой выручки (по конкретным видам услуг)
- ✓ учитывать в расчётах выплаты внешним соисполнителям по услугам

Направитель по счету	Тип услуги	Итог
☐ ФИО направителя	КДЛ 2023. Гормональные исследования (пробирка с желтой крышкой)	520,00
	КДЛ 2023. Обмен железа	970,00
	КДЛ 2023. Углеводный обмен	490,00
☐ ФИО направителя	КДЛ 2023. Гистология	4 000,00
☐ ФИО направителя	КДЛ 2023. Витамины	720,00
	КДЛ 2023. Обмен железа	970,00
	КДЛ 2023. Общеклинические исследования крови (пробирка с оранжевой крышкой)	380,00
		150,00
		300,00
		1 200,00

! эффективно выстраивать политику кросс-продаж и стимулирования персонала

Показатели работы направителей	
01.02.2023	10.02.2023
Подпись: _____	
Статус оплаты счёта	(Все) ▾
Статус оплаты услуги	(Все) ▾
Статус оказания услуги	(Все) ▾
Регистратор (создатель счета)	(Все) ▾
Тип услуги	(Все) ▾

Направитель по счету	Итог
ФИО направителя	1 980,00
ФИО направителя	4 000,00
ФИО направителя	3 720,00
ФИО направителя	1 800,00
ФИО направителя	2 000,00
ФИО направителя	800,00
ФИО направителя	23 990,00
ФИО направителя	8 965,00
ФИО направителя	4 800,00
ФИО направителя	3 500,00
ФИО направителя	13 245,00
ФИО направителя	14 195,00
ФИО направителя	1 200,00
ФИО направителя	11 800,00

Договоры ДМС – списки контингента

Программный комплекс позволяет

- ✓ настраивать список контингента под каждый договор со страховой компанией с отдельным преискурантом, контролем срока действия и лимита финансовых гарантий
- ✓ импортировать из файлов MS Excel данные по направляемому контингенту
- ✓ прикреплять гарантийные письма и указывать их в качестве источника оплаты по счетам
- ✓ автоматически на этапе импорта создавать карты для новых пациентов, настраивать связь карт с программами ДМС, а также преднастраивать механизмы ввода услуг, оказываемых в рамках договора ДМС

Номер карты	ФИО	Пол	Дата рождения	Телефон	Адрес	Номер полиса	Начало	Окончание	Назначено	Оказано	Оплачено
СОГАЗ-МЕД-1727-	ФИО	Ж	31.03.1982	+7(897)717-76-50		21LM2103/008528	01.12.2021	30.11.2022	1 400,00 Р	1 400,00 Р	1 400,00 Р
Нет	ФИО	М	22.01.1970	+7(916)200-58-15		21LM2103/006064	01.12.2021	30.11.2022	1 000,00 Р	1 000,00 Р	1 000,00 Р
СОГАЗ-МЕД-1-12-2	ФИО	М	03.12.1982	+7(903)174-42-51		21LM2103/008512	01.12.2021	30.11.2022	0,00 Р	0,00 Р	0,00 Р
СОГАЗ-МЕД-2-12-2	ФИО	Ж	17.11.1981			21LM2103/010726	01.12.2021	10.03.2022	0,00 Р	0,00 Р	0,00 Р
СОГАЗ-МЕД-13-11-	ФИО	Ж	28.07.1934	+7(916)311-10-36		21LM2103/008846	01.12.2021	30.11.2022	0,00 Р	0,00 Р	0,00 Р
СОГАЗ-МЕД-20-11-	Абрамунина Людмила Юрьевна	Ж	19.03.1964	+7(929)977-30-23		21LM2103/007814	01.12.2021	30.11.2022	0,00 Р	0,00 Р	0,00 Р
СОГАЗ-МЕД-24-11-	Абубекерова Валентина Георгиевна	Ж	26.05.1948	+7(965)265-52-97		21LM2103/008094	01.12.2021	30.11.2022	0,00 Р	0,00 Р	0,00 Р
СОГАЗ-МЕД-27-11-	Авдонина Зинаида Николаевна	Ж	20.02.1939	+7(916)741-62-23		21LM2103/007732	01.12.2021	30.11.2022	0,00 Р	0,00 Р	0,00 Р
СОГАЗ-МЕД-28-11-	Авдонина Ольга Ивановна	Ж	09.03.1966	+7(985)769-48-61		21LM2103/007733	01.12.2021	30.11.2022	0,00 Р	0,00 Р	0,00 Р
СОГАЗ-МЕД-32-11-	Аветисян Ирина Александровна	Ж	10.07.1984			21LM2103/010786	01.12.2021	20.07.2022	0,00 Р	0,00 Р	0,00 Р
СОГАЗ-МЕД-9-12-2	Агафонова Ольга Васильевна	Ж	23.06.1955	+7(915)418-31-43		21LM2103/009147	01.12.2021	30.11.2022	0,00 Р	0,00 Р	0,00 Р
СОГАЗ-МЕД-48-11-	Агеева Ирина Вячеславовна	Ж	23.12.1986	+7(925)890-80-30		21LM2103/009244	01.12.2021	30.11.2022	0,00 Р	0,00 Р	0,00 Р
СОГАЗ-МЕД-11-12-	Адамович Арина Михайловна	Ж	24.11.2003	+7(903)107-19-51		21LM2103/008624	01.12.2021	30.11.2022	0,00 Р	0,00 Р	0,00 Р
СОГАЗ-МЕД-53-11-	Адамович Светлана Олеговна	Ж	09.05.1977	+7(903)765-89-00		21LM2103/008623	01.12.2021	30.11.2022	0,00 Р	0,00 Р	0,00 Р
СОГАЗ-МЕД-13-12-	Азаров Кирилл Борисович	М	14.08.1976	+7(910)407-42-41		21LM2103/007903	01.12.2021	30.11.2022	0,00 Р	0,00 Р	0,00 Р
СОГАЗ-МЕД-14-12-	Акшевский Алексей Александрович	М	04.02.2002	+7(926)761-12-81		21LM2103/008713	01.12.2021	30.11.2022	0,00 Р	0,00 Р	0,00 Р
СОГАЗ-МЕД-78-11-	Александрова Евгения Николаевна	Ж	09.01.1989			21LM2103/010750	01.12.2021	14.06.2022	0,00 Р	0,00 Р	0,00 Р
СОГАЗ-МЕД-85-11-	Алексеев Игорь Валентинович	М	13.10.1972	+7(925)370-41-30		21LM2103/008195	01.12.2021	30.11.2022	0,00 Р	0,00 Р	0,00 Р
СОГАЗ-МЕД-88-11-	Алексеева Елена Борисовна	Ж	18.08.1965	+7(985)483-00-99		21LM2103/009206	01.12.2021	30.11.2022	0,00 Р	0,00 Р	0,00 Р

Договоры ДМС – реестры для страховых компаний

Отчёт "Счёт-фактура для страховых компаний (амбулатория)"												
Период		01.02.2023	28.02.2023									
Подпись:												
ФИО пациента	Дата рождения	Номер полиса	Номер счета	Дата оказания	Код услуги	Наименование услуги	Цена услуги	Количество услуг	Сумма по услуге	Диагноз	Должность	ФИО сотрудника
☒ ФИО пациента	☒ 31.07.1970	☒ МДМСМ430000054730	☒ 130349-02-02-23/1	☒ 03.02.2023	☒ В01.057.001	☒ Прием врача-хирурга лечебно-диагностический, первичный, амбулаторный	☒ 700,00	☒ 1	☒ 700,00	☒ L02.1		
											☒ Врач - хирург	ФИО сотрудника
☒ ФИО пациента	☒ 05.02.1999	☒ 21/22/177/012167	☒ 130520-03-02-23/1	☒ 03.02.2023	☒ В01.053.001	☒ Прием врача-уролога лечебно-диагностический, первичный, амбулаторный	☒ 700,00	☒ 1	☒ 700,00	☒ I86.1		
											☒ Врач - уролог	ФИО сотрудника
☒ ФИО пациента		☒ МДМСМ4300000	☒ 131381-06			☒ Прием врача-офтальмолога лечебно-диагностический, первичный, амбулаторный	☒ 700,00	☒ 1	☒ 700,00	☒ T15.0		
											☒ Врач - офтальмолог	ФИО сотрудника
						☒ удаление инородного тела с века	☒ 1260,00	☒ 1	☒ 1260,00	☒ T15.0		
											☒ Врач - офтальмолог	ФИО сотрудника
						☒ Прием врача-оториноларинголога лечебно-диагностический, первичный, амбулаторный	☒ 700,00	☒ 1	☒ 700,00	☒ (пусто)		
											☒ Врач - оториноларинголог	ФИО сотрудника

Программный комплекс позволяет

- ✓ формировать реестры для страховых компаний по объёму оказанной медицинской помощи за выбранный период в форматах, соответствующих требованиям страховых компаний

Договоры с организациями – списки контингента

Программный комплекс позволяет

- ✓ настраивать список контингента под каждый договор с организацией с отдельным преискурантом, контролем срока действия и лимита финансирования
- ✓ импортировать из файлов MS Excel данные по контингенту с информацией о факте оказания услуг
- ✓ в рамках единой операции автоматически на этапе импорта создавать карты для новых пациентов, настраивать связь со списком организации через договор, создавать на пациента счёт в рамках договора, опционально привязывать к счёту преднастроенные услуги и исполнителей, ставить отметку об оказании с конкретной датой

+ <ДОБАВИТЬ> новый договор <ОТКРЫТЬ> список пациентов <ИЗМЕНИТЬ> данные договора Управление договором <УДАЛИТЬ> договор									
Номер договора	Дата заключения	Вид	Дата начала	Дата окончания	Организация	Преискурант	Дата создания	Количество пациентов	Назначено
262-12-22	09.02.2023	Договор	01.02.2023	28.02.2023	ГБПОУ г. Москвы "Колледж декоративно-прикладного искусства им. Карла Фаберже"	Фаберже	09.02.2023 16:09	48	112 080.00 Р
0622741/22	13.04.2022	Договор	13.04.2022	31.12.2023	ГБУЗ "МНПЦ наркологии ДЗМ"	Основной преискурант	22.04.2022 13:50	61	107 400.00 Р
031-22-44	15.02.2022	Договор	15.02.2022	31.12.2022	ГБУ г. Москвы "Жилищник района Текстильщики"	Основной преискурант	16.02.2022 9:13	230	299 000.00 Р
053-22	11.02.2022	Договор	11.02.2022	31.12.2022	ГБУ г. Москвы "Жилищник района Лефортово"	Основной преискурант	14.02.2022 9:40	147	191 100.00 Р
09/22/ЭМ	14.12.2021	Договор	01.01.2022	31.12.2022	ГБУ Культуры города Москвы "ДОМ РУССКОГО ЗАРУБЕЖЬЯ им. А. Солженицына"	Основной преискурант	14.12.2021 10:17	0	0.00 Р
164/УС23/21-0	19.08.2021	Договор	19.08.2021	31.12.2021	ФГБОУ ВО "ГУУ"	Основной преискурант	03.09.2021 9:13	0	0.00 Р
Д-3761/2021	01.09.2021	Договор	01.09.2021	31.12.2021	ФГБОУ ВО "НИУ "МЭИ"	Основной преискурант	31.08.2021 12:43	112	144 300.00 Р
109/175-2021/	14.07.2021	Договор	17.07.2021	30.08.2021	ГБУЗ "ГП №175 ДЗМ"	Основной преискурант	03.08.2021 14:36	113	22 600.00 Р
01-24/03 ПМУ (ПЦР)	31.03.2021	Договор	31.03.2021	31.12.2021	ФГБОУ ВО "ГУУ"	Основной преискурант	07.04.2021 12:52	9	13 500.00 Р
18/21/ЭМ	20.12.2020	Договор	20.12.2020	31.12.2022	ГБУК г. Москвы "Дом русского зарубежья им. А. Солженицына"	Основной преискурант	09.02.2021 10:24	4	36 120.00 Р
01-11.01 ПМУ (ПЦР)	11.01.2021	Договор	11.01.2021	31.12.2021	ФГБУ науки Институт проблем комплексного освоения недр им. академика Н.В. Мельникова Российской академии наук (2)	Основной преискурант	08.02.2021 15:42	6	9 000.00 Р
01-05.11 ПМУ (ПЦР)	05.11.2020	Договор	05.11.2020	31.12.2020	ФГБУ науки Институт проблем комплексного освоения недр им. академика Н.В. Мельникова Российской академии наук (1)	Основной преискурант	01.12.2020 11:44	28	42 000.00 Р
119/2020	11.09.2020	Договор	09.09.2020	31.12.2020	ГБУ ЦССВ имени Ю.В. Никулина	Основной преискурант	09.11.2020 11:08	75	112 500.00 Р
б/н	05.06.2020	Договор	05.06.2020	16.06.2020	ГБУЗ «ГП № 220 ДЗМ»	Основной преискурант	09.09.2020 12:50	107	74 900.00 Р

Аналитика по договорам с организациями

Дата оказания	Номер карты	ФИО пациента	Пол	Возраст	Наименование услуги	Должность врача	ФИО врача	Количество услуг	Сумма по услуге	
14.02.2022	Жилищник_Лефортово-5-02-22	ФИО пациента	М	49	Вакцинация иностранного гражданина (мигранта) от новой коронавирусной инфекции однокомпонентной вакциной, включая медицинский осмотр	Врач - терапевт	ФИО врача	1,00	1 300,00	
14.02.2022	Жилищник_Лефортово-17-02-22	ФИО пациента	М	54	Вакцинация иностранного гражданина (мигранта) от новой коронавирусной инфекции однокомпонентной вакциной, включая медицинский осмотр	Врач - терапевт	ФИО врача	1,00	1 300,00	
14.02.2022	Жилищник_Лефортово-19-02-22	ФИО пациента	М	35	Вакцинация иностранного гражданина (мигранта) от новой коронавирусной инфекции однокомпонентной вакциной, включая медицинский осмотр	Врач - терапевт	ФИО врача	1,00	1 300,00	
14.02.2022	Жилищник_Лефортово-24-02-22	ФИО пациента	М	38	Вакцинация иностранного гражданина (мигранта) от новой коронавирусной инфекции однокомпонентной вакциной, включая медицинский осмотр	Врач - терапевт	ФИО врача	1,00	1 300,00	
14.02.2022	46901-12-21	ФИО пациента	Ж	50	Вакцинация иностранного гражданина (мигранта) от новой коронавирусной инфекции однокомпонентной вакциной, включая медицинский осмотр	Врач - терапевт	ФИО врача	1,00	1 300,00	
14.02.2022	Жилищник_Лефортово-32-02-22	ФИО пациента	М	31	Вакцинация иностранного гражданина (мигранта) от новой коронавирусной инфекции од...					
								Организация	Всего пациентов	Итого сумма
								Акционерное общество Московский металлургический завод "Серп и Молот" (2)	2	29 040,00
								ГБПОУ г. Москвы "Колледж декоративно-прикладного искусства им. Карла Фаберже"	48	112 080,00
								ГБУ г. Москвы "Жилищник района Лефортово"	142	184 600,00
								ГБУ г. Москвы "Жилищник района Текстильщики"	230	299 000,00
								ГБУЗ "МНПЦ наркологии ДЗМ"	61	107 400,00
								ИП Гусев Станислав Сергеевич	128	65 000,00
								ООО "Дельтапласт" (2)	6	61 920,00
								ООО "МЛДЦ-НТ"	1	1 000,00
								ООО РСО "Евроинс"	17	9 350,00
								ФАУ "ЦИАМ им. П.И. Баранова" (флюшка и ММГ)	314	256 200,00
								Общий итог	949	1 125 590,00

Перечень основных отчётов

- ✓ Реестр оказанных услуг для организаций
- ✓ Реестр оказанных услуг (Единое окно)

Профосмотры – расчёт коммерческого предложения

Форма расчета Коммерческое предложение

Количество (всего): 28 Всего старше 40 лет: 11 Женщин: 9 Женщин старше 40 лет: 4

Должность	Количество (всего)	Всего старше 40 лет	Женщин	Женщин старше 40 лет	Вредные факторы
Оператор холодильных установок.	2	1	0	0	4.7, 4.3.2
Водитель ледозаливочной машины.	5	1	0	0	1.50, 4.3.1, 4.4, 4.7, 18.1
Электрик.	2	1	0	0	4.2, 6, 9, 25
Слесарь-сантехник	2	1	0	0	2.4.3, 4.9

Номер: Наименование фактора:

Вредные факторы должности

Номер	Наименование
1.50	Технические смеси углеводородов: нефти, бензины, коксы, керосины, уайт-спирит, мазуты, битумы, асфальты, каменноугольные и нефтяные смолы, пеки, возгоны каменноугольных смол и пеков, масла минеральные, (кроме высокоочищенных белых медицинских, пищевых, ко
4.3.1	Локальная вибрация
4.4	Шум

Форма расчета Коммерческое предложение

Количество (всего): 28 Всего старше 40 лет: 11 Женщин: 9 Женщин старше 40 лет: 4

Код	Наименование услуги	Цена по прейскуранту	Цена для КП	Количество	Сумма
04.04	Прием врача-психиатра профилактический	251,20 Р	251,20 Р	28	7 033,60 Р
04.05	Прием врача-психиатра-нарколога профилактический	251,20 Р	251,20 Р	28	7 033,60 Р
04.12	Консультация врача-профпатолога	321,60 Р	321,60 Р	28	9 004,80 Р
04.09	Прием врача-невролога профилактический	258,40 Р	258,40 Р	28	7 235,20 Р
04.68	Клинический анализ крови (с лейкоформулой и СОЭ)	393,30 Р	393,30 Р	28	11 012,40 Р

РАСЧЕТНАЯ СТОИМОСТЬ

Организация: ГБУ «Мой семейный центр «Истоки»
 Должность: Водитель ледозаливочной машины.
 Группа: Мужчины до 40 лет
 Вредные факторы: 1.50, 4.3.1, 4.4, 4.7, 18.1

№ п/п	Наименование услуги	Цена услуги, руб.	Кол-во услуг	Итого, руб.
1	Прием врача-дерматовенеролога профилактический	220,00 Р	1	220,00 Р
2	Прием врача-отоларинголога профилактический	211,20 Р	1	211,20 Р
3	Прием врача-офтальмолога профилактический	209,60 Р	1	209,60 Р
4	Спирометрия	396,00 Р	1	396,00 Р
5	Биомикроскопия конъюнктивы и эписклеры периферического отдела глаза и слезных желез	160,00 Р	1	160,00 Р
1				553,60 Р
1				173,60 Р
1				157,60 Р
1				168,00 Р
1				188,80 Р
1				126,40 Р
1				67,20 Р
1				89,60 Р
1				62,40 Р
1				251,20 Р
1				251,20 Р
1				20 137,60 Р
1				321,60 Р
1				258,40 Р
1				393,30 Р
1				7 257,60 Р
1				63,00 Р
1				225,00 Р
22	Электрокардиография (ЭКГ)	261,60 Р	1	261,60 Р
23	Обзорная рентгенография органов грудной клетки	719,20 Р	1	719,20 Р
24	Определение глюкозы в крови глюкозооксид. методом	90,00 Р	1	90,00 Р
25	Определение холестерина в сыворотке крови	89,10 Р	1	89,10 Р
26	Прием врача-терапевта профилактический	259,20 Р	1	259,20 Р
Стоимость на 1 человека:				5 966,80 Р
Кол-во человек:				4
Итого сумма:				23 867,20 Р

Программный комплекс позволяет

- ✓ на основе предварительных данных по перечню должностей в разрезе половозрастного состава и факторов вредности автоматически формировать коммерческое предложение с представлением детализированного расчёта по услугам и должностям

Профосмотры - списки контингента

Программный комплекс позволяет

- ✓ настраивать списки контингента с отдельным прејскурантом, видом осмотра (периодический, предварительный), видом финансирования (субсидии, организация, пациент), приказом (29н, 428, 1144н и др.)
- ✓ импортировать из файлов MS Excel данные по контингенту (ФИО, пол, возраст и прочие) с информацией месте работы, должности, факторах вредности
- ✓ фильтровать списки по статусу прохождения (начали/не начали, завершили) и заключения (имеют/не имеют противопоказания, не явились, требуют дообследования, ожидают заключение профпатолога)
- ✓ автоматически на этапе импорта создавать карты для новых пациентов, настраивать связь со списком через договор, создавать на пациента счёт в рамках договора, привязывать к счёту услуги, соответствующие его возрасту, полу и факторам вредности

Наименование списка	Тип	Статус	Прејскурант	Дата создания	Пациентов	Завершили	КП
ГБОУ Школа №825 им.В.А.Караковского 2022 год	29н Периодический	Завершен	Профосмотры	01.03.2022 11:49	156	156	
ГБОУ Школа №1367 2022 год	29н Периодический	Завершен	Профосмотры	21.03.2022 10:30	541	541	
ГБОУ г. Москвы «Школа № 777»-2022г	29н Периодический	Завершен	Профосмотры	25.03.2022 7:54	440	440	
ГБОУ Школа "Содружество"	29н Периодический	Завершен	Профосмотры	25.03.2022 9:09	199	199	
ГБУ ТЦСО «Кузьминки» 2022 год	29н Периодический	Завершен	Профосмотры	31.03.2022 10:59	423	423	
ГБОУ "Школа 1208"-1 ч.-2022г	29н Периодический	Завершен	Профосмотры	04.04.2022 15:33	169	169	
ГБПОУ ДЗМ "МК № 6" 2022 год студенты	29н Периодический	Завершен	Профосмотры	05.04.2022 8:10	91	91	
ГБУ РЦИ-2022 год	29н Периодический	Завершен	Профосмотры	21.04.2022 13:00	5	5	
ГБОУ "Школа 1208"--2022 год-2 часть	29н Периодический	Завершен	Профосмотры	12.05.2022 13:42	44	44	
ГБОУ "Школа 1222"-2022 год	29н Периодический	Завершен	Профосмотры	24.05.2022 15:42	334	334	
ГБПОУ ДЗМ "МК № 6" 2022 год	29н Периодический	Завершен	Профосмотры	26.05.2022 11:56	45	45	
ГАОУ ДПО МЦРПО-2022год	29н Периодический	Завершен	Профосмотры	26.05.2022 12:52	63	63	
ГБОУ Школа №1420-2022 год	29н Периодический	Завершен	Профосмотры	11.07.2022 14:03	451	451	
ГБУЗ "ДС № 8 ДЗМ"-2022 год	29н Периодический	Завершен	Профосмотры	19.07.2022 13:13	72	72	
ГБПОУ "Московский педагогический колледж"-2022 год	29н Периодический	Завершен	Профосмотры	27.07.2022 8:09	104	104	
ГБОУ Школа № 2090-2022 год	29н Периодический	Завершен	Профосмотры	03.08.2022 13:49	283	283	
ГБОУ "Школа 1208"-3 часть	29н Периодический	Завершен	Профосмотры	08.08.2022 15:21	164	164	

[+ <ДОБАВИТЬ> нового](#)
[+ <ДОБАВИТЬ> из картотеки](#)
[+ <ИЗМЕНИТЬ> данные](#)
[+ <УДАЛИТЬ> из списка](#)
[+ <СФОРМИРОВАТЬ> отчет](#)

Поиск пациентов
 ФИО: Номер карты: Пол: Подразделение: Требуется дообследование

Пройдено обследование: Не пройдено:

Статус: Заключение: [СБРОСИТЬ ФИЛЬТР](#) [ФИЛЬТРОВАТЬ](#)

Выбрать	Номер карты	ФИО	Пол	Дата рождения	Должность	Вредные факторы	Прејскурант	Заключение	Начало прохождения	Окончание прохождения
<input type="checkbox"/>	шк.825-1-06-20		Ж	09.04.1991	Воспитатель	25	Профосмотры	Не имеет противопоказани	31.03.2022	31.03.2022
<input type="checkbox"/>	шк.825-3-06-20		Ж	27.07.1961	Учитель	25	Профосмотры	Не имеет противопоказани	05.04.2022	05.04.2022
<input type="checkbox"/>	шк.825-4-06-20		М	01.04.1996	Учитель	25	Профосмотры	Не имеет противопоказани	31.03.2022	31.03.2022
<input type="checkbox"/>	шк.825-5-06-20		Ж	18.03.1981	Помощник воспитателя	25	Профосмотры	Не имеет противопоказани	31.03.2022	31.03.2022

Профосмотры – направления на обследования

Программный комплекс позволяет

- ✓ автоматически на основе пола, возраста и факторов вредности определять для каждого пациента индивидуальный перечень обследований по Приказу
- ✓ формировать на каждого пациента на основе перечня обследований пакет первичных документов:

- титульный лист карты
- информированное добровольное согласие на получение медицинских услуг и на обработку персональных данных
- обходной лист («бегунок»)
- направления к специалистам
- направления в лаборатории (в том числе на бланках внешних лабораторий с автоматическим заполнением)

ГЕМАТОЛОГИЧЕСКИЕ ИССЛЕДОВАНИЯ		Раб.день	ОНКОМАРКЕРЫ		Раб.день
70.100	Общий анализ крови (5-ит)	1	71.159	ПСА общий	1
18.104	Общий анализ крови с лейкоформулой (5-diff), микроскопия, СОЭ + фотофиксация препарата при выявлении патологии	1	71.160	СА 125	1
70.101	Лейкоцитарная формула, микроскопия	1	71.161	РЗА	1
70.102	СОЭ (экспресс-исследование эритроцитов) по Вестергрену	1	КУЛЬТУРАЛЬНЫЕ ИССЛЕДОВАНИЯ		
70.103	Ретикулоциты	1	72.200	Посев на возбудителей кишечной инфекции	СК, ПТС-С 6
70.120	Группа крови + резус-фактор	1	72.201	Посев на золотистый стафилококк	ПТС-А 6
ОБЩЕКЛИНИЧЕСКИЕ ИССЛЕДОВАНИЯ			72.202	Посев мазка из зева, носа на дифтерию (1 тампон)	ПТС-А 6
Моча			12.215	Посев на флору без определения чувствительности к антибиотикам (малакатион)	ПТС-А 4
70.140	Общий анализ мочи	СК 1	ПЦР-ДИАГНОСТИКА В РЕАЛЬНОМ ВРЕМЕНИ (метод Real-time)		
Кал			КАЧЕСТВЕННЫЕ ИССЛЕДОВАНИЯ		
70.145	Анализ кала на простейшие и яйца гельминтов	СКЛ 2	10.108	Нейссерия, N. meningitidis	1
Другой биоматериал			ТОКСИКОЛОГИЧЕСКИЕ ИССЛЕДОВАНИЯ		
70.146	Исследования соскоба на энтеробиоз (яйца остриц)	1	73.100	Рв (опиум)	СК 4
70.141	Исследование отделяемого мочеполовых органов (женский маз)	1			
70.142	Исследование отделяемого мочеполовых органов (мужской маз)	1			
ЦИТОЛОГИЧЕСКИЕ ИССЛЕДОВАНИЯ					
Цитологическое исследование					

№	Осмотры (обследования)	Кабинет	Дата выполнения	ФИО исполнителя
1	Терапевт	608		
2	Дерматовенеролог	223		
3	Нарколог	218 с 9:00		
4	Невролог	217 с 9:00 до 11:00		
5	Оториноларинголог	607		
6	Психиатр	218 с 9:00		
7	Стоматолог	418 до 10:00		
8	Гинеколог	609		
9	Маммография	604		
10	УЗИ органов малого таза	609		
11	Рентгенография грудной клетки в двух проекциях	516		
12	Тонометрия	605		
13	Электрокардиография	605		
14	Глюкоза крови	604		
15	Исследование крови на сифилис	604		
16	Исследования на гельминтозы	606		
17	Клинический анализ мочи	602		
18	Мазок на флору	609		
19	Мазок на цитологию	609		
20	Холестерин	604		
21	Профпатолог	---		
22	Клинический анализ крови	604		

ФИО: Червякова Ольга Николаевна

КОД МКБ-10	Терапевт Жалобы: нет/ _____ анамнез _____ Питание _____ кожа _____ слизистые _____ Дыхание _____ хрипы _____ Тоны сердца _____ Шумы _____ АД _____ мм рт.ст. Рв _____ уд/мин Язык _____ Живот без/болезненный _____ Печень _____ Стул _____ Мочепуспускание _____ Диагноз: _____ Рекомендации: ДН по м/ж, дообследование (нужное подчеркнуть) Заключение: согласно приказу МЗ РФ от 28.01.2021г. № 29н выявлены/не выявлены медицинские противопоказания к работе с 25 Дата « » 202 г. Врач:
КОД МКБ-10	Дерматолог Жалобы: нет/ _____ Кожные покровы: Чистые/ _____ без особенностей _____ Диагноз: _____ Рекомендации: ДН по м/ж, дообследование (нужное подчеркнуть) Заключение: согласно приказу МЗ РФ от 28.01.2021г. № 29н выявлены/не выявлены медицинские противопоказания к работе с 25 Дата « » 202 г. Врач:
КОД МКБ-10	Психиатр, нарколог на момент осмотра жалоб не предъявляет. На вопросы отвечает в плане заданного, по существу. Психические заболевания в анамнезе отрицает. В собственной личности, месте и времени ориентирован полностью. Бредовых идей, суицидальных намерений не высказывает. Настроение ровное. Эмоциональные проявления, мимика, жестикуляция адекватны содержанию беседы. Обманов восприятия, грубых нарушений интеллекта, памяти, внимания не обнаружено. Злоупотребление алкоголем, употребление наркотиков и других психоактивных веществ отрицает. Заключение: при однократном осмотре признаков психических расстройств и зависимости от ПАВ не выявлено. Заключение: согласно приказу МЗ РФ от 28.01.2021г. № 29н выявлены/не выявлены медицинские противопоказания к работе с 25 Дата « » 202 г. Врач:

Профосмотры - ввод результатов обследований

Программный комплекс позволяет

✓ внести результаты обследований с указанием даты, выявленных отклонений и диагнозов, заключения

✓ сформировать заключение профпатолога с определением группы здоровья, перечня противопоказаний и рекомендаций

The screenshot displays a software interface with two main panels. The left panel, titled 'Перечень обследований' (List of examinations), contains a table with columns for 'Выбрано' (Selected), 'Наименование обследования' (Examination name), and 'Результат' (Result). The right panel, titled 'Заключение' (Conclusion), includes fields for 'Статус' (Status), 'Противопоказания' (Contraindications), 'Причина неявки' (Reason for non-attendance), 'Дата заключения' (Date of conclusion), 'Группа здоровья' (Health group), and 'Даты прохождения' (Dates of passage). Below these are sections for 'Рекомендации' (Recommendations) and 'Диагнозы (МКБ-10)' (Diagnoses (ICD-10)).

Выбрано	Наименование обследования	Результат
<input type="checkbox"/>	Профпатолог	Требуется дообследование, 07.04.2022
<input type="checkbox"/>	Психиатр	Годеп, 01.06.2022
<input type="checkbox"/>	Рентгенография грудной клетки в двух проекциях	Норма, 01.06.2022
<input type="checkbox"/>	Стоматолог	Годеп, 01.06.2022
<input type="checkbox"/>	Терапевт	Требуется дообследование, I11.9, 01.06.2022
<input type="checkbox"/>	Тонометрия	Норма, 01.06.2022
<input type="checkbox"/>	УЗИ органов малого таза	Норма, 01.06.2022
<input type="checkbox"/>	Холестерин	Требуется дообследование, 01.06.2022

Выбрано	Наименование
<input type="checkbox"/>	Контроль глюкозы крови
<input checked="" type="checkbox"/>	Контроль липидов крови
<input type="checkbox"/>	Контроль общего анализа крови
<input type="checkbox"/>	Контроль общего анализа мочи
<input type="checkbox"/>	Контроль электрокардиографии
<input type="checkbox"/>	Наблюдение гинеколога в п-ке по м/ж
<input type="checkbox"/>	Наблюдение дерматолога в п-ке по м/ж
<input checked="" type="checkbox"/>	Наблюдение маммолога в п-ке по м/ж
<input checked="" type="checkbox"/>	Наблюдение невролога в п-ке по м/ж
<input type="checkbox"/>	Наблюдение отоларинголога в п-ке по м/ж
<input type="checkbox"/>	Наблюдение офтальмолога в п-ке по м/ж
<input type="checkbox"/>	Наблюдение стоматолога в п-ке по м/ж
<input checked="" type="checkbox"/>	Наблюдение терапевта в п-ке по м/ж
<input type="checkbox"/>	Наблюдение хирурга в п-ке по м/ж

Код	Наименование диагноза	Комментарий	Вп
I11.9	Гипертензивная [гипертоническая] болезнь с преимущественным поражением сердца без (застойной) сердечной недостаточности		

Профосмотры - заключительные документы пациента

Министерство здравоохранения
Российской Федерации
ГБУЗ «ЦСЗ ДЗМ»
(наименование медицинской организации)
109444, г. Москва, ул. Сормовская, д.9
(адрес)

Код ОГРН

1	0	2	7	7	3	9	2	6	9	9	1	0
---	---	---	---	---	---	---	---	---	---	---	---	---

ВЫПИСКА ИЗ МЕДИЦИНСКОЙ КАРТЫ
№ **674-07-20**
28 февраля 2023 г.
(дата оформления)

1. Ф.И.О. _____
2. Пол: Ж 3. Дата рождения _____
4. Документ: Паспорт гражданина РФ
5. Адрес регистрации по месту жительства (пребывания) _____
телефон +7 _____
6. Номер страхового полиса ОМС: _____
7. Место работы: _____
8. Профессия (должность) (в настоящее время): препод. химии
9. Условия труда (в настоящее время):

Наименование производственного фактора, вида работы с указанием пункта	Стаж работы с фактором (лет)
25	4,6

10. Заключение врачей - специалистов: _____

Вид исследования	Результат, дата
<u>Исследование крови на сифилис</u>	Норма, 01.06.2022
<u>Исследования на гельминтозы</u>	Норма, 07.06.2022
<u>Клинический анализ крови</u>	Норма, 01.06.2022
<u>Клинический анализ мочи</u>	Норма, 01.06.2022
<u>Электрокардиография</u>	Норма, 01.06.2022
<u>Рентгенография грудной клетки в двух проекциях</u>	Норма, 01.06.2022
<u>Глюкоза крови</u>	Норма, 01.06.2022
<u>Холестерин</u>	Требуется дообследование, 01.06.2022
<u>Мазок на флору</u>	Норма, 01.06.2022
<u>Мазок на цитологию</u>	Норма, 01.06.2022
<u>Тонометрия</u>	Норма, 01.06.2022
<u>УЗИ органов малого таза</u>	Норма, 01.06.2022
<u>Маммография</u>	Норма, N60.1, N60.2, 01.06.2022

12. Наименование заболевания: I11.9 Гипертензивная [гипертоническая] болезнь с преимущественным поражением сердца без (застойной) сердечной недостаточности, N60.1 Диффузная кистозная мастопатия, I67.8 Другие уточненные поражения сосудов мозга, N60.2 Фиброаденоз молочной железы

13. Группа здоровья: IIIa

14. Рекомендации: Наблюдение терапевта в п-ке по м/ж, Наблюдение невролога в п-ке по м/ж, Контроль липидов крови, Наблюдение п-ке по м/ж

Избегать физических и психических перегрузок. Вести здоровый образ жизни, оптимальная физическая нагрузка, исключение вредных привычек, соблюдение режима труда и отдыха.

Дата получения заключения
01.06.2022

МЕДИЦИНСКОЕ ЗАКЛЮЧЕНИЕ ПО РЕЗУЛЬТАТАМ ПЕРИОДИЧЕСКОГО МЕДИЦИНСКОГО ОСМОТРА (ОБСЛЕДОВАНИЯ)

- Ф.И.О. _____
- Место работы: _____
1. Организация (предприятие) _____
2. Цех, участок _____
- Профессия (должность) (в настоящее время) препод. химии
Вредный производственный фактор, наименование вида работ) 25
- Медицинский осмотр (обследование) Периодический (Приказ МЗ РФ от 28.01.2021г. № 29н)
- Результат медицинского осмотра (обследования): выявлены заболевания
- Наименование заболевания: I11.9 Гипертензивная [гипертоническая] болезнь с преимущественным поражением сердца без (застойной) сердечной недостаточности, N60.1 Диффузная кистозная мастопатия, I67.8 Другие уточненные поражения сосудов мозга, N60.2 Фиброаденоз молочной железы
- Согласно результатам проведенного периодического медицинского осмотра (обследования): заключение не дано
- Рекомендации по результатам периодического медицинского осмотра (обследования) (направление в специализированную или профпатологическую медицинскую организацию; использование средств индивидуальной защиты, или др.): Наблюдение в п-ке по м/ж, Контроль липидов крови,

ЗАКЛЮЧЕНИЕ ПЕРИОДИЧЕСКОГО МЕДИЦИНСКОГО ОСМОТРА (ОБСЛЕДОВАНИЯ)

- Ф.И.О. _____
- 1.1. Дата рождения: _____
- Пол: Ж
- Место работы: _____
1. Организация (предприятие): _____
2. Цех, участок: _____
- Профессия (должность) (в настоящее время): препод. химии
- Вредный производственный фактор или вид работы: 25 (Приказ МЗ РФ от 28.01.2021г. № 29н)
- Согласно результатам проведенного периодического медицинского осмотра (обследования): заключение не дано
- Группа здоровья: IIIa

Председатель врачебной комиссии _____ (Евдошенко А.С.)
(подпись) (Ф.И.О.)

М.П. 01.06.2022

_____ (подпись работника (освидетельствуемого)) _____ (Ф.И.О.) _____ (дата)

Предварительного диагноза острого или (отравления): _____

_____ (Ф.И.О.) _____ (подпись)

_____ (Ф.И.О.) _____ (подпись)

_____ (Ф.И.О.) _____ (подпись)

Программный комплекс позволяет

- ✓ сформировать пакет заключительных документов пациента
- ✓ автоматизировать отправку на электронную почту работодателя сканированных копий заключений на бланках учреждения
- ✓ автоматически передавать в ЕГИСЗ СЭМД 103 и СЭМД 230

Профосмотры - заключительный акт

Программный комплекс позволяет

- ✓ сформировать заключительный акт по списку
- ✓ предоставить доступ контрагенту к отчёту по статусу прохождения осмотров направленным контингентом через личный кабинет (веб-портал)
- ✓ выгрузить в формате MS Excel реестры пациентов, которые: имеют/не имеют противопоказания, не явились, не завершили осмотр, не получили заключение

ЗАКЛЮЧИТЕЛЬНЫЙ АКТ от 01 марта 2023 г.			9.2. Сводная таблица №2: Приложение к Заключительному акту работников ГБПОУ ДЗМ "МК № 6" 2022 год от 01 марта 2023 г.																				
<p>По результатам проведенного периодического медицинского осмотра (обследования) работников ГБПОУ ДЗМ "МК № 6" 2022 год составлен заключительный акт при участии:</p> <p>Председателя <u>Евдошенко Алексей Сергеевич, врач-профпатолог, сертификат №30403/5476-8 от 30.12.2020г.</u></p> <p>Представителя <u>_____</u></p> <p>Представителя <u>_____</u></p> <p>Представителя Территориального <u>Аверьян</u> отдела <u>_____</u> Управления Роспотребнадзора <u>_____</u> по г. Москве в ЮВАО г. Москвы <u>_____</u></p> <p>1. Общая численность работников организации всего, в том числе женщин работников в возрасте до 18 лет работников со стойкой степенью утраты</p> <p>2. Численность работников организации (пред (или) опасными условиями труда (по п.1-22 при всего, в том числе женщин работников в возрасте до 18 лет работников со стойкой степенью утраты</p>			№ п/п	Ф. И. О.	Пол	Год рождения	Профессия	Вредные производственные факторы, виды работ (приказ МЗ РФ от 28.01.2021г. № 29н)	Стаж работы	Диагноз по МКБ-10	Заболевание выявлено впервые	Рекомендации											
			Медицинские противопоказания к работе не выявлены	Медицинские противопоказания к работе выявлены	Необходимо дополнительное обследование	Нуждается в обследовании в центре профпатологии	Нуждается в амбулаторном обследовании и лечении	Нуждается в стационарном обследовании и лечении	Нуждается в санаторно-курортном лечении	Нуждается в диспансерном наблюдении													
			9.1. Сводная таблица №1:			Результаты периодического медицинского осмотра (обследования)		Всего	В том числе женщин														
			Численность работников, не имеющих медицинских противопоказаний к работе		43	35																	
			Численность работников, имеющих медицинские противопоказания к работе		0	0	4	5	6	7	8	9	10	11	12	13	14	15	16	17			
			Численность работников, нуждающихся в проведении дополнительного обследования (заключение не дано)		1	1	08.957	преподаватель информ.	25	19,9	I25.2, I67.8		да	-	-	-	-	-	-	-			
			Численность работников с подозрением на профессиональное заболевание		0	0	07.962	преподаватель	25	18			да	-	-	-	-	-	-	-			
			Нуждается в амбулаторном обследовании и лечении		0	0	12.972	документовед	25	17,6	D25.0, N60.1, N81.2		да	-	-	-	-	-	-	-			
			Нуждается в стационарном обследовании и лечении		0	0	02.958	препод.модуль ей	25	14,9	N60.1		да	-	-	-	-	-	-	-			
			Диспансерное наблюдение		0	0	01.963	специалист	25	12,6	I67.8		да	-	-	-	-	-	-	-			
			Санаторно-курортное лечение		0	0	08.965	диспет.обр.учреждения	25	11,7	E66.0, I11.9, I67.8, N11.0, N60.1, N60.2		да	-	-	-	-	-	-	-			
			Нуждается в обследовании в центре профпатологии		0	0	07.965	преподаватель	25	3,4			да	-	-	-	-	-	-	-			
			Наблюдение терапевта в п-ке по м/ж		12	9																	
			Наблюдение невролога в п-ке по м/ж		14	9																	
			Наблюдение гинеколога в п-ке по м/ж		8	8																	
			Контроль липидов крови		1	1																	
			Наблюдение маммолога в п-ке по м/ж		15	15																	
			Анатольевна				1966																

Профосмотры - личный кабинет организации-контрагента

Позволяет предоставить организации-контрагенту доступ к статусу прохождения осмотров направленным контингентом

✓ в реальном времени

✓ защищённый доступ

✓ только по спискам организации

№ карты	ФИО пациента	Пол	Дата рождения	Должность	Подразделение	Опыт работ	Факторы вредност	Дата последнего медосмотра	Дата начала прикреплен	Дата окончания прикрепления	Статус прохождения	Дата начала прохождения	Дата окончания прохождения
19441-02-23		М	13.11.1983	Врач УЗД	отдел лучевой диагностики	(пусто)	2.4.3, 27				Не имеет противопоказаний	06.02.2023	10.02.2023
26962-06-24		Ж	23.11.1977	буфетчица	травматолого-ортопедическое отделение	(пусто)	23, 27				Не имеет противопоказаний	25.06.2024	02.07.2024
27009-06-24		М	09.05.2006	Уборщик служебных помещений	Неврологическое отделение № 2	(пусто)	1.3, 1.8.1, 27				Не имеет противопоказаний	26.06.2024	01.07.2024
27010-06-24		Ж	25.10.2005	Уборщик служебных помещений	Неврологическое отделение № 2	(пусто)	1.3, 1.8.1, 27				Не имеет противопоказаний	27.06.2024	01.07.2024
27035-07-24		Ж	07.02.1973	буфетчица	Отделение сестринского ухода	(пусто)	23, 27				Не имеет противопоказаний	01.07.2024	08.07.2024
27049-07-24		Ж	05.04.2004	Медицинская сестра палатная	Отделение травматолого-ортопедическое отделение	(пусто)	2.4.3, 27				Не имеет противопоказаний	02.07.2024	01.08.2024
27058-07-24		Ж	21.12.2003	Медицинская сестра палатная	гинекологическое отделение	(пусто)	2.4.3, 27				Не имеет противопоказаний	03.07.2024	08.07.2024
27109-07-24		Ж	29.06.2004	Младшая медицинская сестра по уходу за больными	Отделение анестезиологии, реанимации и интенсивной терапии №1	(пусто)	27				Не имеет противопоказаний	05.07.2024	09.07.2024
27112-07-24		М	27.07.2003	медицинский брат (для оказания экстренной помощи)	отделение скорой медицинской помощи	(пусто)	2.4.3, 27				Не имеет противопоказаний	08.07.2024	09.07.2024
27121-07-24		Ж	07.07.2002	Медицинская сестра палатная	урологическое отделение	(пусто)	2.4.3, 27				Не имеет противопоказаний	09.07.2024	15.07.2024
27127-07-24		Ж	04.02.1964	Уборщик служебных помещений	пищеблок	(пусто)	1.3, 1.8.1, 27				Не имеет противопоказаний	09.07.2024	16.07.2024
27140-07-24		Ж	03.03.2004	Медицинская сестра палатная	Отделение кардиологии № 1	(пусто)	2.4.3, 27				Не имеет противопоказаний	10.07.2024	15.07.2024
27146-07-24		Ж	07.04.1965	Медицинская сестра-анестезист	Отделение анестезиологии, реанимации и интенсивной	(пусто)	2.4.3, 5.1, 27				Не имеет противопоказаний	11.07.2024	15.07.2024

Аналитика по профосмотрам

Перечень основных отчётов

- ✓ Реестр оказанных услуг
- ✓ Реестр пациентов от организации
- ✓ Анализ полноты охвата работников периодическим медицинским осмотром
- ✓ Счёт-фактура за период (аналитика по категориям персонала)

ФИО пациента	Пол	Дата рождения	Должность	Факторы вредност	Адрес регистрации	Основной телефон	Дата последнего медосмотра	Статус прохождения	Дата начала прохождения	Дата окончания прохождения			
	Ж	13.06.1963	Специалист по работе с семьей	26			13.01.2020	Не имеет противопоказани	20.01.2023	20.01.2023			
	Ж	20.07.1958	Специалист по социальной	26			13.01.2020	Не имеет противопоказани	10.01.2023	10.01.2023			
	Ж	15.04.1976	психолог	26			13.01.2020	Не имеет противопоказани	11.01.2023	11.01.2023			
	Ж	05.02.1989	Специалист по социальной	26			13.01.2020	Не имеет противопоказани	17.01.2023	17.01.2023			
	Ж	18.01.1968	уборщик сл. помещений	Старший персонал			Средний персонал			Значения показателей			
	Ж	14.09.1964	спец по охране труда	Код	Должность врача	ФИО врача	Код	Должность медсестры	ФИО медсестры	Выплаты старшему персоналу	Выплаты среднему персоналу	Количество услуг	Сумма по услуге
	Ж	28.04.1987	Специалист по социальной	000	Врач функциональной диагностики		000	Медицинская сестра		41,86	17,00	1	261,60
	Ж	29.06.1980	Заведующий отделением	000	Врач функциональной диагностики		000	Медицинская сестра		41,86	17,00	1	261,60
	М	29.10.1985	Специалист по социальной	0391	Врач функциональной диагностики		0658	Медицинская сестра участковая		41,86	17,00	1	261,60
	Ж	06.08.1978	заместитель директора	0391	Врач функциональной диагностики		0051	Медицинская сестра		41,86	17,00	1	261,60
	Ж	05.03.1984	Специалист по социальной	000	Врач функциональной диагностики		000	Медицинская сестра процедурной		41,86	17,00	1	261,60
	Ж	30.01.1970	Заведующий отделением	000	Врач функциональной диагностики		000	Медицинская сестра процедурной		41,86	17,00	1	261,60
	Ж	28.02.1987	Заведующий отделением	000	Врач функциональной диагностики		000	Медицинская сестра процедурной		41,86	17,00	1	261,60
										209,28	85,02	5	1 308,00

Передача данных в ЕГИСЗ

Программный комплекс позволяет

передавать требуемую законодательством РФ информацию о результатах посещения пациентом медицинского учреждения в единую государственную информационную систему в сфере здравоохранения (ЕГИСЗ)

Медицинские книжки и осмотры

- ✓ СЭМД 103 – «Медицинское заключение по результатам предварительного (периодического) медицинского осмотра (обследования)»
- ✓ СЭМД 230 – «Медицинское заключение по результатам медицинского осмотра работника для предоставления в подсистему ЭЛМК»

! Настроим передачу в ЕГИСЗ любых электронных медицинских документов



Интеграция с Парус SKUУ ЦБ Бюджетный учёт

Программный комплекс позволяет

переносить данные в автоматическом режиме и реальном времени в Парус через интеграционный модуль к системе Парус SKUУ ЦБ Бюджетный учёт по:

- ✓ пациентам
- ✓ договорам
- ✓ счетам
- ✓ услугам
- ✓ исполнителям

Выполняя требования регулятора, одновременно, Вы имеете возможность работать в нашей удобной программной среде с широкими аналитическими и функциональными возможностями.



Нами могут быть разработаны любые интеграционные решения к применяемым у Вас информационным системам

Тип документа	Префикс	Номер	Действует
<input type="checkbox"/> Дог. ДМС	2016	2	19.12.2016
<input type="checkbox"/> Дог. ДМС	2016	3	20.12.2016

Дата с	Дата по	ФИО
<input type="checkbox"/> 19.12.2016	22.01.2017	Высоцкий Дмитрий Леонтьевич
<input type="checkbox"/> 19.12.2016	30.12.2016	КОЗЛОВА РЕГИНА НАХОПЕТОВНА

Префикс	Номер	Дата док	Получатель услуг	Документ-основание	Состояние	Сумма	Реестр
<input type="checkbox"/> 2017	3	27.01.2017	Гурьев С.О.	2017-2 от 27.01.17	Отработан полностью	1 800,00	Включено полностью
<input type="checkbox"/> 2017	1	27.01.2017	Пустовалов А.А.	2017-1 от 27.01.17	Отработан полностью	2 400,00	Включено полностью
<input type="checkbox"/> 2017	2	28.01.2017	Пустовалов А.А.	2017-1 от 27.01.17	Отработан полностью	1 000,00	Включено полностью
<input type="checkbox"/> 2017	4	31.01.2017	Гурьев С.О.	2017-2 от 27.01.17	Отработан полностью	500,00	Включено полностью
<input type="checkbox"/> 2017	6	31.01.2017	Пустовалов А.А.	2017-1 от 27.01.17	Отработан полностью	800,00	Включено полностью
<input type="checkbox"/> 2017	5	31.01.2017	Пустовалов А.А.	2017-1 от 27.01.17	Отработан полностью	4 650,00	Включено полностью
<input type="checkbox"/> 2017	8	03.02.2017	Пустовалов А.А.	2017-1 от 27.01.17	Отработан частично	750,00	Не включено
<input type="checkbox"/> 2017	11	03.02.2017	Пустовалов А.А.	2017-1 от 27.01.17	Не отработан	750,00	Не включено
<input type="checkbox"/> 2017	10	03.02.2017	Пустовалов А.А.	2017-1 от 27.01.17	Не отработан	1 000,00	Не включено
<input type="checkbox"/> 2017	9	03.02.2017	Пустовалов А.А.	2017-1 от 27.01.17	Отработан частично	2 550,00	Не включено
<input type="checkbox"/> 2017	7	03.02.2017	Пустовалов А.А.	2017-1 от 27.01.17	Не отработан	800,00	Не включено

Менюкод услуги	Наименование услуги	Количество	Стоимость	Дата услуги	Отработка	Реестр	Оплата	Вре...
<input type="checkbox"/> 64	Прин (осмотр, консульт.)	1	750,00	03.02.2017	Не отработано		Не оплачено	

Нормативное списание медикаментов и расходных материалов на основе технологических карт услуг

Код услуги	Наименование услуги	Наименование медикамента	Единица изменения	Кол-во на услугу	Кол-во услуг	Нормативный расход
1.1	Прием (осмотр, консультация) врача-стоматолога-хирурга первичный	Бахилы полиэтиленовые одноразовые, Россия	ПАР	1,000	2	2,000
		Бумага для принтера А4	ЛИСТ	3,000	2	6,000
		Маска медицинская, Россия	ШТ	1,000	2	2,000
		Пакет бумажный самозапечатывающийся плоский для медицинской паровой, газовой, радиационной и воздушной стерилизации марки "DGM Steriguard" 230 мм x 280 мм.	ШТ	2,000	2	4,000
		Перчатки SFM нитриловые неопудренные.	ПАР	2,000		
		Салфетки (нагрудники) 500шт 1бум+1ПЭ голубые 330x450 мм Кристидент Стандарт	ШТ	1,000		
		Салфетки дезинфицирующие	ШТ	2,000		

Наименование медикамента	Единица изменения	Кол-во услуг	Нормативный расход
Detartine Z -паста с Цирконом	Г	45	3,150
ESTHET X-HD цв. ОА2	Г	195	39,000
Izo-Sol - Изолирующий Лак	МЛ	16	160,000
Luxatemp	Г	2	6,000
PROTECT-500-М, Диагностические нитриловые неопудренные перчатки nitrilex PF PROTECT, текстурированные на пальцах, размер М, пр-во Mercator Medical	ПАР	187	187,000
Абатмент прямой титановый	ШТ	2	2,000
Адпер Сингл Бонд 2 / Adper Single Bond 2 флакон бгр (Адгезив стомат. Adper Single Bond 2 флакон)	Г	58	2,900
АЛЬВОСТАЗ ГУБКА, гемостатический и антисептический компресс для альвеол, 1*1 см (30 шт), Омега, Россия	ШТ	29	31,000
Альгинатная слепочная масса	ШТ	2	4,000
Альгистаб	Г	26	5,200
Аппликаторы ДС Браш 100шт для нанесения жидкостей и гелей одноразовый (Аппликатор для нанесения жидкостей и гелей одноразовый "ДС Браш")	ШТ	58	58,000

Программный комплекс позволяет

используя ресурсные модели, построенные в модуле «Автоматизированная система управления стоимостью медицинских услуг», формировать данные в разрезе отделений, исполнителей, услуг по нормативному списанию:

- ✓ медикаментов и расходных материалов
- ✓ мягкого инвентаря и одноразового инструментария

Аналитика и контроль действий регистраторов

Программный комплекс позволяет

- ✓ полностью контролировать действия регистраторов по вводу и изменению данных
- ✓ выявлять сотрудника, допустившего ошибку (или умышленное искажение данных)
- ✓ организовать экономически обоснованную систему стимулирования регистраторов
- ✓ в реальном времени отслеживать поток пациентов на рабочих местах (филиалах)
- ✓ получить инструмент для контроля нагрузки регистраторов и обоснованного управления сменностью

Пациент	Объект	Действие	Регистратор
ФИО пациента	Договор	Добавление	kravcova
ФИО пациента	Статус бумажной карты	Редактирование	kravcova
ФИО пациента	Карточка	Добавление	kravcova
ФИО пациента	Договор	Добавление	fendel
ФИО пациента	Статус бумажной карты	Редактирование	fendel
ФИО пациента	Карточка	Добавление	fendel
ФИО пациента	Договор	Добавление	ermakova
ФИО пациента	Статус бумажной карты	Редактирование	ermakova
ФИО пациента	Карточка	Добавление	ermakova
ФИО пациента	Статус бумажной карты	Редактирование	komissarova
ФИО пациента	Карточка	Редактирование	komissarova
ФИО пацие	ФИО Регистратора	Количество пациентов	Количество посещений
ФИО пацие	akimova	42	43
ФИО пацие	andreeva	146	160
	bolkunevich	245	264
	kostyushina	10	10
	lukashuk		
	pavlova	ФИО Регистратора	Дата
	romanova	akimova	01.02.2023
	savelyeva	akimova	01.02.2023
	shemyakina	akimova	01.02.2023
	ShustovaAT	akimova	01.02.2023
	Solovyh	akimova	
	Svetlitskaya	akimova	
	zvyagintseva	akimova	
	Общий итог	akimova	
		akimova	
		andreeva	
		andreeva	
		andreeva	

ФИО Регистратора	Дата	Дата и время счета
akimova	01.02.2023	11:22:05
akimova	01.02.2023	11:32:41
akimova	01.02.2023	11:45:28
akimova	01.02.2023	11:53:22
akimova	01.02.2023	12:40:30

ФИО Регистратора	Дата	Итог
akimova	01.02.2023	14
akimova	02.02.2023	20
akimova	03.02.2023	9
andreeva	01.02.2023	21
andreeva	02.02.2023	11
andreeva	03.02.2023	16

Информационно-технологическое сопровождение

Основные работы в рамках информационно-технологического сопровождения

- .01** Актуализация справочников и шаблонов документов, добавление/актуализация прейскурантов, настройка дополнительных печатных форм (договоров, справок)
- .02** Передача данных в Парус СКУУ ЦБ Бюджетный учёт (при необходимости)
- .03** Предоставление доступа к обновлениям программных модулей
- .04** Предоставление серверных мощностей с ежедневным резервированием данных
- .05** Обеспечение доступности и бесперебойности работы программных модулей и серверного программного обеспечения в режиме 24 часа x 365 дней
- .06** Проведение технологических работ по обслуживанию программных модулей, базы данных, серверного оборудования и программного обеспечения
- .07** Обеспечение безопасности обмена и хранения данных
- .08** Установка и настройка модулей на дополнительных рабочих местах сотрудников
- .09** Обучение, консультирование и сопровождение работы сотрудников
- .10** Доставка пациентам сообщений с информацией о создании , изменении или удалении записи на приём через мессенджеры



Медико-экономическая платформа
«МедСофтЛаб»

[О программном комплексе](#)

[О компании](#)

[Контакты](#)

Мы разработчики собственного программного обеспечения

Лаборатория была организована на базе кафедры Информационных технологий Российского экономического университета им. Г.В. Плеханова

2011 год
начало работы
с клиниками

24/7
техподдержка

99,99%
надежность

200 +
довольных
клиентов

Наша миссия

Внедрения подходов ценностно-ориентированного здравоохранения и бережливых технологий на основе реинжиниринга и комплексной автоматизации процессов в медицинских организациях

Наш взгляд на рабочий процесс

Наши клиенты — это наши партнёры, с которыми мы занимаемся общим делом, решаем общие задачи

Мы берём на себя функции по автоматизации ежедневной рутинной работы и постоянной технической, консультационной и методологической поддержке

О нас пишут

Программный модуль
**«Автоматизированная система
управления стоимостью
медицинских услуг»**
внесен в каталог инновационных
решений Правительства Москвы



Лаборатория «МедСофтЛаб»
добавлена в каталог
отечественного программного
обеспечения РусСофт Минцифры
России.



Лаборатория «МедСофтЛаб»
включена в Московский
инновационный кластер

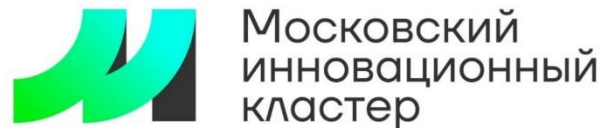

Лаборатория «МедСофтЛаб»
входит в консорциум
ценностно-ориентированного
здравоохранения

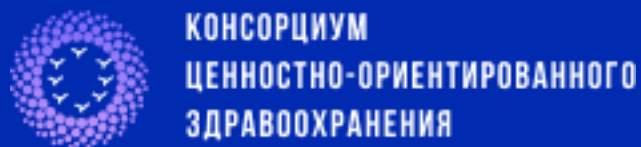

Почему выбирают нас



Доступная стоимость внедрения и эксплуатации

являемся отечественными разработчиками и поставщиками собственных программных продуктов, без посредников и наценок



Индивидуальный подход

персональное сопровождение в режиме 24x7x365, индивидуальная адаптация и настройка программных модулей



Предоставляем свои ИТ ресурсы

инфраструктурное программное и аппаратное обеспечение, защищённые серверные мощности, расположенные в на территории РФ



Специализация на государственном секторе

с учётом специфики работы государственных медицинских организаций, их кадровых ресурсов, процессов, требований к документации и отчётности



Реализуем концепцию «Бережливых технологий в здравоохранении»

наши программные продукты способствуют увеличению скорости обслуживания пациентов и снижению затрат на всех этапах оказания медицинской помощи



Быстрое формирование любых управленческих отчётов

комбинация детализированного учёта данных с проработанностью отчётных форм и аналитическим инструментарием пакета MS Excel

Нами реализованы программные модули

автоматизирующие управленческие, учётные, финансово-экономические и медицинские процессы, интегрированные в единую информационную среду взаимодействия между службами медицинских организаций



ТЕХНОЛОГИЧЕСКИЕ КАРТЫ

разработка технологических карт и расчёт стоимости платных медицинских услуг



ОТЧЁТНОСТЬ ПО ПЛАТНЫМ УСЛУГАМ

аналитика по показателям работы, расчёт стимулирующих выплат персоналу



РАБОЧЕЕ МЕСТО РЕГИСТРАТОРА

договоры с ФЛ, ЮЛ и страховыми компаниями, профосмотры, интеграция с Парус и ЕГИСЗ



ПЛАН ФИНАНСОВО-ХОЗЯЙСТВЕННОЙ ДЕЯТЕЛЬНОСТИ

автоматизации процессов от этапа сбора потребностей с подразделений, их свода в центрах материального учёта, контроля лимитов/бюджетов в разрезе источников финансирования, ведения закупочных процедур и жизненного цикла контрактов, до итоговых форм ПФХД



РАБОЧЕЕ МЕСТО КАССИРА

работа с фискальными регистраторами и POS-терминалами

Нами реализованы программные модули

Платформа входит в Единый реестр российских программ для электронных вычислительных машин и баз данных



РАБОЧЕЕ МЕСТО ВРАЧА

ведение истории болезни, формирование медицинской документации



ЛИЧНЫЙ КАБИНЕТ СОТРУДНИКА

персональные журналы для ведения учёта часов, отработанных в особых условия труда



ПРОВЕДЕНИЕ МЕДИЦИНСКИХ ОСМОТРОВ по Приказу 29н

расчёт КП, работа со списками, комплект первичных и итоговых документов на пациента, заключительные акты, личный кабинет организации – направителя, передача в ЕГИСЗ СЭМД 103 и 230



ГРАФИКИ И ТАБЕЛИ, ШТАТНОЕ РАСПИСАНИЕ

автоматизация контроля рабочего времени персонала, кадрового учёта, формирования кадровой документации и отчётности

Мы предоставляем дополнительные услуги



МОНИТОРИНГ ЦЕН КОНКУРЕНТОВ

маркетинговые исследования
рынка платных медицинских
услуг

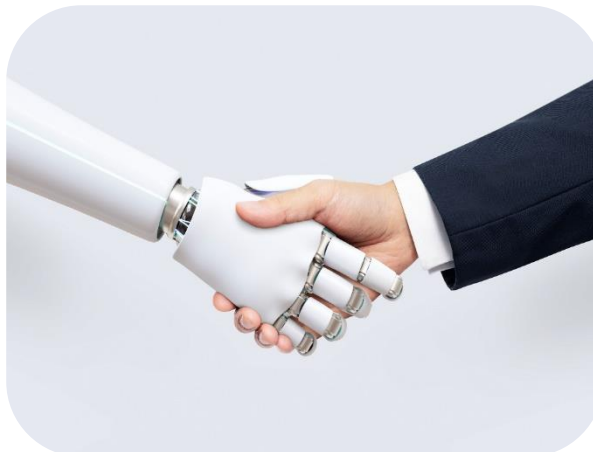

АВТОМАТИЗАЦИЯ ПРОЦЕССОВ

разработка программных
роботов (RPA), доработка 1С,
разработка медицинских и
интеграционных модулей

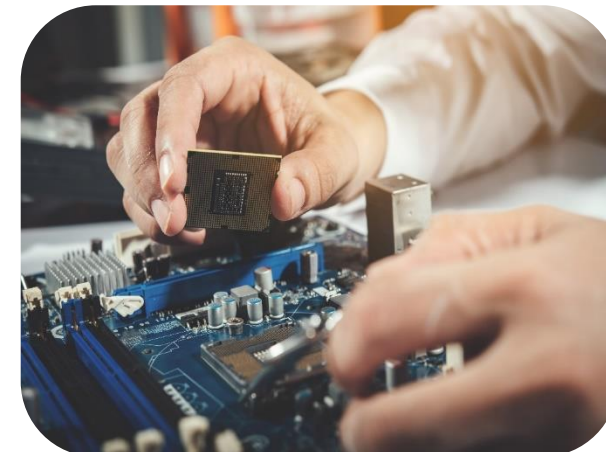

ПОСТАВКА И ОБСЛУЖИВАНИЕ ОБОРУДОВАНИЯ

кассовое оборудование,
сканеры паспортов,
абонентское обслуживание
рабочих мест и серверов



Медико-экономическая платформа
«МедСофтЛаб»

[О программном комплексе](#)

[О компании](#)

[Контакты](#)

Контакты для связи



+7 926 571-65-19

Руководитель Лаборатории, к.э.н. Владислав Зотов

+7 977 131-56-68

Руководитель направления кадровых систем Наталья Торковца



info@medsoftlab.ru



www.medsoftlab.ru

