



Медико-экономическая платформа  
**«МедСофтЛаб»**

О нас

Наши проекты

Контакты

АВТОМАТИЗИРОВАННАЯ СИСТЕМА

## РАБОЧЕЕ МЕСТО ВРАЧА

Автоматизирует рабочий процесс от ведения расписания приемов до выписки рецептов



# ПРОГРАММНЫЙ КОМПЛЕКС ПОЗВОЛЯЕТ



Получать и заводить информацию о пациентах в электронные АРМ регистратора медицинского учреждения и другие модули



Формировать анкеты пациента (по медицинским профилям) и медицинскую документацию на их основе («Первичный приём», «Повторный приём», «Осмотр в приёмном отделении», «Совместный осмотр», «Предоперационный эпикриз» и другие)



Управлять записью на приём:

- ✓ создавать новые записи с указанием вида и перечня услуг;
- ✓ создавать медицинскую документацию на основе записи;
- ✓ формировать акты оказанных в рамках приёма услуг



Формировать протоколы осмотров с выгрузкой результатов и привязкой к карточке пациента:

- ✓ УЗИ молочных желёз;
- ✓ УЗИ органов малого таза;
- ✓ УЗИ брюшной полости;
- ✓ УЗИ щитовидной железы;
- ✓ Эхографическое исследование;
- ✓ Исследование вен нижних конечностей и другие



Формировать направления на госпитализацию пациента и управлять реестром направлений

# ВЗАИМОДЕЙСТВИЕ С ДРУГИМИ МОДУЛЯМИ

- ✓ медицинская карта пациента
- ✓ запись посещений
- ✓ протоколы осмотров
- ✓ протоколы исследований
- ✓ направления на госпитализацию

**РАБОЧЕЕ  
МЕСТО  
ВРАЧА**

**РАБОЧЕЕ  
МЕСТО  
РЕГИСТРАТОРА**

- ✓ карта пациента
- ✓ договор и акт
- ✓ лист заказа
- ✓ квитанция ПД-4
- ✓ информированные согласия

**ОБЛАЧНОЕ  
ХРАНИЛИЩЕ**

- ✓ управленческая отчётность
- ✓ реестр скидок и надбавок
- ✓ реестр персонала
- ✓ реестр услуг

**РАБОЧЕЕ  
МЕСТО  
ЭКОНОМИСТА**

**РАБОЧЕЕ  
МЕСТО  
КАССИРА**

- ✓ фискальный чек
- ✓ счёт
- ✓ справка для налоговой инспекции
- ✓ учётные данные

# ОСНОВНЫЕ ФУНКЦИОНАЛЬНЫЕ ВОЗМОЖНОСТИ

## ЭЛЕКТРОННАЯ МЕДИЦИНСКАЯ КАРТА ПАЦИЕНТА

Включает в себя:

### Сведения о пациенте

(ФИО паспортные данные, дата рождения, адреса и контакты)

### Записи на приём

к врачу, процедуру, исследование (новая запись, история записей)

### Направления, метрики

полученные пациентом

### Базу всей документации по пациенту

- документы и анкеты, которые когда-либо заполнял пациент;
- загруженные документы и фото (хранение любого количества сканов медицинских документов, содержащих описание состояния здоровья человека, результатов анализов крови, полисов ОМС, ДМС)

Иванов Иван Иванович [1-10-23]  
Полис: 0000000000000000 СНИЛС: 00000000000

### Редактирование карты пациента

Данные о пациенте | Стационар | Записи пациента | Направления | Метрики | Медицинская документация

Номер карты  Изменить номер карты  VIP  
1-10-23 Направитель 000 СК Согласие

Фамилия \* Иванов Телефон +7 (999) 000-11-11  
Имя \* Иван Моб. телефон +7 (\_\_\_) \_\_\_-\_\_-\_\_  
Отчество Иванович Доп. телефон +7 (\_\_\_) \_\_\_-\_\_-\_\_  
Дата рождения 01.01.2000 Возраст 23 E-mail name@domain.com  
Рост 182 Вес 79  Отправлять на почту результаты  
Пол  муж

Документ, удостоверяющий личность Адрес постоянной регистрации

СНИЛС 0000-000-000 00 Бомж   
Страховой полис 0000-0000-0000-0000 Субъект РФ Московская обл  
Документ Паспорт гражданина РФ x Район Дзержинский г  
Гражданство РОССИЯ x Населенный пункт  
Серия и номер 0000 0000 Улица  
Дата выдачи 01.01.2014 № дома (владения)  
Код подразделения Корпус  
Кем выдан Отделом по г.Москва Квартира  
 Использовать КЛАДР

### ДОСТУП К ИСТОРИИ БОЛЕЗНИ ПАЦИЕНТОВ

позволяет врачу быстро и удобно получать информацию о истории болезни пациента

### Редактирование карты пациента

Данные о пациенте | Стационар | Записи пациента | Направления | Метрики | Медицинская документация

#### Общие документы

Загрузка нового файла:  
 Не выбран ни один файл

Файл	Процедура	Создан	Отредактирован	
Scanкатк узи.jpg		04.10.2023 19:34	04.10.2023 19:34	<input type="button" value="Удалить"/>
Scan катк узи2.jpg		04.10.2023 19:33	04.10.2023 19:33	<input type="button" value="Удалить"/>
Scanкатк.jpg		04.10.2023 19:20	04.10.2023 19:20	<input type="button" value="Удалить"/>
Scan катк2.jpg		04.10.2023 19:19	04.10.2023 19:19	<input type="button" value="Удалить"/>

#### Медицинские документы

Процедура	Доктор	Создано	Отредактирован	
Узи Исследование вен нижних конечностей		05.10.2023 17:00	0	<input type="button" value="Удалить"/>
Узи Брюшной полости		05.10.2023 16:55	0	<input type="button" value="Удалить"/>
Осмотр терапевта		05.10.2023 15:30	05.10.2023 15:35	<input type="button" value="Удалить"/>



# ОСНОВНЫЕ ФУНКЦИОНАЛЬНЫЕ ВОЗМОЖНОСТИ

## ПРИЁМОВ ПАЦИЕНТОВ

**Автоматическая подгрузка договора и набор услуг**  
из программного модуля АРМ регистратора

**Самостоятельное добавление услуг в договор**  
из прейскуранта учреждения

**Автоматическое создание счёта для администраторов**  
при добавлении врачом дополнительных услуг в протокол

Обслуживание приема: Консультация ✓ Завершить прием

Прикрепленные услуги к записи на прием:

Код	Полное наименование	Количество	Выполнено	Статус	Счет
Нет данных для отображения					
Количество: 0					

Договор: 15893-26-09-22 от 26.09.2022 + Добавить услуги

Код	Полное наименование	Количество	Выполнено	Статус	Счет
0687	Биохимическое исследование крови - СТАНДАРТ(23)	1	0	Не оплачена	Счет от 11.10.2023 Не оплачен
1001	Прием врача-терапевта, первичный	1	0	Не оплачена	Счет от 11.10.2023 Не оплачен
Количество: 2					

Выполненные услуги текущего приема

Код	Полное наименование	Количество выполненных услуг		Назначено (количес...	Статус	Счет	Удалить	Редактировать
		Текущий прием	Другие приемы					
259	Накожные исследования реакции на аллергены	1	0	1	Не оплачена	Счет от 11.10.2023 Не оплачен	Удалить	Редактировать
Количество: 1								



# ОСНОВНЫЕ ФУНКЦИОНАЛЬНЫЕ ВОЗМОЖНОСТИ

## ОСМОТРЫ ПАЦИЕНТОВ

Формирование направлений на исследования и консультации, назначение лечения и препаратов находясь в протоколе осмотра

Автоматизированная передача назначений администратору для формирования счета оплаты

Работа со справочником МКБ-10

Направление (прием врача-терапевта)	
Дата осмотра 12.10.2023 г. Время 13:30	
Врач: _____	
Пациент: Петр Петров	
<b>Диагноз:</b>	
<b>Основной диагноз:</b>	
Диагностический статус: предварительный	
Диагноз по МКБ: J20. Острый бронхит	
Динамика заболевания: положительная	
<b>Сопутствующий диагноз:</b>	
Диагноз по МКБ: J30.1. Аллергический ринит, вызванный пылью растений	
<b>Обследование:</b>	
Консультации специалистов: 352. Прием (осмотр, консультация) врача-аллерголога-иммунолога первичный	
Инструментальные исследования: 1972. Флюорография легких цифровая	
Лабораторные исследования: 550. Комплекс исследований для выявления аллергена (1 аллерген)	
<b>Лечение:</b>	
Режим: стационарный	
Врач _____ / _____ (подпись)	

Лечение	
Режим	<input checked="" type="checkbox"/> амбулаторный <input type="checkbox"/> домашний <input type="checkbox"/> постельный <input type="checkbox"/> стационарный
Процедурный кабинет	<input type="text" value="Начните ввод для поиска..."/>
в течении	<input type="text" value=""/> дней <input type="text" value=""/> раз в день, по <input type="text" value=""/>
Комментарий	<input type="text" value=""/>
<input type="button" value="+ Добавить лечение"/>	
Физиотерапевтическое лечение	
<input type="text" value="1409. Воздействие лечебной грязью при заболеваниях периферических сосудов"/>	
в течении	<input type="text" value="10"/> дней <input type="text" value="1"/> раз в день, по <input type="text" value="1"/>
Комментарий	<input type="text" value=""/>
<input type="button" value="+ Добавить лечение"/>	
Иные методы лечения	
<input type="text" value="Начните ввод для поиска..."/>	
в течении	<input type="text" value=""/> дней <input type="text" value=""/> раз в день, по <input type="text" value=""/>
Комментарий	<input type="text" value=""/>
<input type="button" value="+ Добавить лечение"/>	
<input type="button" value="Передать назначения в регистратуру"/>	



# ОСНОВНЫЕ ФУНКЦИОНАЛЬНЫЕ ВОЗМОЖНОСТИ

## ГОТОВЫЕ ПРОТОКОЛЫ

Реализовано более 20 готовых протоколов приемов и исследований

### Протоколы приема

Прием врача-терапевта  
Прием врача-хирурга  
Прием врача-акушера-гинеколога  
Прием врача-уролога  
Прием врача-невролога  
Прием врача-офтальмолога  
Прием врача-дерматовенеролога  
Прием врача-косметолога  
Прием врача-кардиолога  
Прием врача-ревматолога  
Прием врача-пульмонолога  
Прием врача-стоматолога

### Протоколы исследований

УЗИ произвольная форма  
Молочные железы  
Органы малого таза  
Брюшная полость  
Щитовидная железа  
Эхографическое исследование  
Предстательная железа и мочевого пузыря  
Исследование вен нижних конечностей  
Исследования магистральных артерий шеи  
УЗИ плода и плаценты

О НАС

# Мы разработчики собственного программного обеспечения

Лаборатория была организована на базе кафедры Информационных технологий Российского экономического университета им. Г.В. Плеханова

**2011** год  
начало работы  
с клиниками

**24/7**  
техподдержка

**99,99%**  
надежность

**160 +**  
довольных  
клиентов

## Наша миссия

Внедрения подходов ценностно-ориентированного здравоохранения и бережливых технологий на основе реинжиниринга и комплексной автоматизации процессов в медицинских организациях

## Наш взгляд на рабочий процесс

**Наши клиенты** — это наши партнёры, с которыми мы занимаемся общим делом, решаем общие задачи

Мы берём на себя функции по автоматизации ежедневной рутинной работы и постоянной технической, консультационной и методологической поддержке

## О НАС ПИШУТ

Программный модуль  
**«Автоматизированная система  
управления стоимостью  
медицинских услуг»**

внесен в каталог инновационных  
решений Правительства Москвы



КАРТА  
ИННОВАЦИОННЫХ  
РЕШЕНИЙ

**Лаборатория «МедСофтЛаб»**

добавлена в каталог  
отечественного программного  
обеспечения РусСофт Минцифры  
России.



**Лаборатория «МедСофтЛаб»**

включена в Московский  
инновационный кластер



Московский  
инновационный  
кластер

**Лаборатория «МедСофтЛаб»**

входит в консорциум  
ценностно-ориентированного  
здравоохранения



КОНСОРЦИУМ  
ЦЕННОСТНО-ОРИЕНТИРОВАННОГО  
ЗДРАВООХРАНЕНИЯ



# Почему выбирают нас



## Доступная стоимость внедрения и эксплуатации

являемся отечественными разработчиками и поставщиками собственных программных продуктов, без посредников и наценок



## Индивидуальный подход

персональное сопровождение в режиме 24x7x365, индивидуальная адаптация и настройка программных модулей

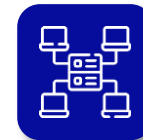

## Предоставляем свои ИТ ресурсы

инфраструктурное программное и аппаратное обеспечение, защищённые серверные мощности, расположенные на территории РФ



## Специализация на государственном секторе

с учётом специфики работы государственных медицинских организаций, их кадровых ресурсов, процессов, требований к документации и отчётности



## Реализуем концепцию «Бережливых технологий в здравоохранении»

наши программы способствуют увеличению скорости обслуживания пациентов и снижению затрат на всех этапах оказания медицинской помощи



## Быстрое формирование любых управленческих отчётов

комбинация детализированного учёта данных с проработанностью отчётных форм и аналитическим инструментарием пакета MS Excel

# Нами реализованы программные модули

автоматизирующие управленческие, учётные, финансово-экономические и медицинские процессы, интегрированные в единую информационную среду взаимодействия между службами медицинских организаций



## ТЕХНОЛОГИЧЕСКИЕ КАРТЫ

разработка технологических карт и расчёт стоимости платных медицинских услуг



## ОТЧЁТНОСТЬ ПО ПЛАТНЫМ УСЛУГАМ

аналитика по показателям работы, расчёт стимулирующих выплат персоналу



## РАБОЧЕЕ МЕСТО РЕГИСТРАТОРА

договоры с ФЛ, ЮЛ и страховыми компаниями, профосмотры, интеграция с Парус



## ПЛАН ФИНАНСОВО-ХОЗЯЙСТВЕННОЙ ДЕЯТЕЛЬНОСТИ

автоматизации процессов от этапа сбора потребностей с подразделений, их свода в центрах материального учёта, контроля лимитов/бюджетов в разрезе источников финансирования, ведения закупочных процедур и жизненного цикла контрактов, до итоговых форм ПФХД



## РАБОЧЕЕ МЕСТО КАССИРА

работа с фискальными регистраторами и POS-терминалами

# Нами реализованы программные модули

Платформа входит в Единый реестр российских программ для электронных вычислительных машин и баз данных



## РАБОЧЕЕ МЕСТО ВРАЧА

ведение истории болезни, формирование медицинской документации



## ЛИЧНЫЙ КАБИНЕТ СОТРУДНИКА

персональные журналы для ведения учёта часов, отработанных в особых условия труда



## ПРОВЕДЕНИЕ МЕДИЦИНСКИХ ОСМОТРОВ по Приказу 29н

расчёт КП, работа со списками, комплект первичных и итоговых документов на пациента, заключительные акты, личный кабинет организации - направителя



## ГРАФИКИ И ТАБЕЛИ, ШТАТНОЕ РАСПИСАНИЕ

автоматизация контроля рабочего времени персонала, кадрового учёта, формирования кадровой документации и отчётности

# Мы предоставляем дополнительные услуги



## МОНИТОРИНГ ЦЕН КОНКУРЕНТОВ

маркетинговые исследования  
рынка платных медицинских  
услуг

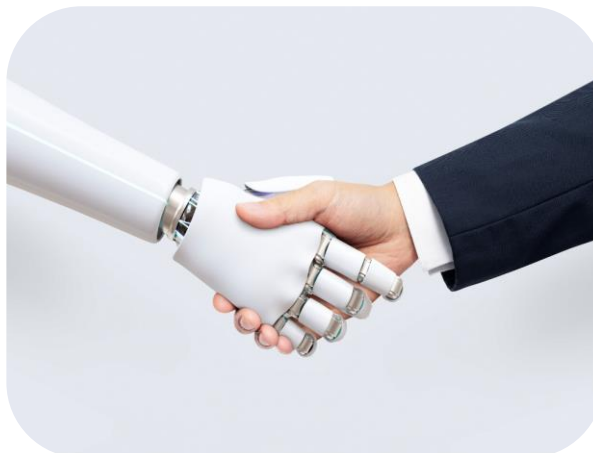

## АВТОМАТИЗАЦИЯ ПРОЦЕССОВ

разработка программных  
роботов (RPA), доработка 1С,  
разработка медицинских и  
интеграционных модулей



## ПОСТАВКА И ОБСЛУЖИВАНИЕ ОБОРУДОВАНИЯ

кассовое оборудование,  
сканеры паспортов,  
абонентское обслуживание  
рабочих мест и серверов

# Нашими клиентами являются более 160 крупных

московских и региональных медицинских центров от Калининграда до Хабаровска, среди которых

## Москва

ФГБНУ «РНЦХ имени академика Б.В. Петровского»

**ГБУЗ «ГВВ № 2 ДЗМ»**

**ГБУЗ «ГКБ имени В.М. Буянова ДЗМ»**

ГБУЗ «КДЦ № 6 ДЗМ»

НИИ неотложной детской хирургии и травматологии

ГБУЗ «ПКБ № 4 им. П.Б. Ганнушкина ДЗМ»

ФГБУ «Центр Госсанэпиднадзора»

ФБУЗ «Лечебно-реабилитационный центр

Минэкономразвития РФ»

ФГБУ «НМИЦ ТПМ» Минздрава России

АО «К+31» (МедИнвестГрупп)

ФГБУ «ФЦМН» ФМБА России

**ГБУЗ «ИКБ №2 ДЗМ»**

**ГБУЗ «ГКБ № 15 им. О.М. Филатова ДЗМ»**

ГБУЗ «НИИ СП им. Н.В. Склифосовского ДЗМ»

ГБУЗ «ГКОБ №1 ДЗМ»

ФГКУ «1586 ВКГ» МИНОБОРОНЫ РОССИИ

## Забайкальский край

ФГБУЗ МСЧ №107 ФМБА России

## Дагестан

ГБУ РД «ГКБ»

## Ингушетия

ГБУ «ИРКБ ИМЕНИ А.О. АХУШКОВА»

## Санкт-Петербург

ФГБУЗ «Санкт-Петербургская клиническая больница РАН»

Процессы по управлению персоналом и учёту рабочего времени сотрудников автоматизированы на программных модулях Лаборатории

С полным описанием программных модулей можно ознакомиться на официальном сайте [www.medsoftlab.com](http://www.medsoftlab.com)





## Контакты для связи

---



+7 (926) 571-65-19 Руководитель Лаборатории, к.э.н. Владислав Зотов

**+7 (966) 019-14-14** Руководитель направления кадровых систем  
Наталья Торковца



info@medsoftlab.ru



[www.medsoftlab.com](http://www.medsoftlab.com)

